



**Consiglio di Bacino dell'Ambito
BACCHIGLIONE**

Deliberazione del Comitato Istituzionale

OdG A3

Immediatamente eseguibile

SEDUTA del **19.05.2017**

N. di reg.: **22**

N. di prot.: **655**

**Oggetto: RENDICONTO DELLA GESTIONE E DELLA RELAZIONE ILLUSTRATIVA PER L'ESERCIZIO
2016**

L'anno **duemiladiciasette** il giorno **diciannove** del mese di **maggio** presso la sede operativa dell'Ente, in Corso Stati Uniti 14/d a Padova, si è riunito il Comitato Istituzionale:

DALLE RIVE Antonio
RUFFIN Fabio

Presidente
Consigliere

PRESENTE
PRESENTE

Partecipa il F.F. Direttore **FRANCESCO CORVETTI** in qualità di verbalizzante, ai sensi degli art. 41 e 32 comma 1 del vigente Regolamento per il funzionamento dell'Assemblea.

Assume la Presidenza **ANTONIO DALLE RIVE** nella sua qualità di Presidente del Consiglio di Bacino Bacchiglione, il quale, accertata la sussistenza del numero legale, invita il Comitato a deliberare.

Il Comitato Istituzionale adotta quindi la deliberazione nel testo più avanti verbalizzato.

Verbale letto, approvato e sottoscritto nella seguente composizione:

Facciate n.: 4

Allegati n.: 1

IL F.F. DIRETTORE
Francesco Corvetti

Documento informatico firmato digitalmente

IL PRESIDENTE
Antonio Dalle Rive

Documento informatico firmato digitalmente

Pubblicata nelle forme di legge presso l'Albo Pretorio dell'Ente per quindici giorni consecutivi dal
al

E' divenuta esecutiva il
La presente copia è conforme all'originale.

ai sensi della normativa vigente.

Padova,

IL DIRETTORE

IL COMITATO ISTITUZIONALE

VISTA la Legge Regionale n. 17 del 27 aprile 2012 “Disposizioni in materia di risorse idriche”, con la quale la Regione Veneto, confermando i limiti geografici degli Ambiti Territoriali Ottimali esistenti, ha nuovamente disciplinato le forme e i modi di cooperazione fra i Comuni ricadenti nello stesso Ambito, nonché i rapporti tra gli Enti locali medesimi e i soggetti Gestori dei servizi, al fine di organizzare il Servizio Idrico Integrato, affidando a nuovi Enti, denominati Consigli di Bacino, le funzioni precedentemente esercitate dalle soppresse Autorità d’Ambito e conferendo ad essi tutto il patrimonio, il personale e le obbligazioni attive e passive delle medesime;

RICHIAMATA la Convenzione sottoscritta dai Comuni facenti parte dell’Ambito Territoriale Bacchiglione in data 26.06.2013 con la quale si è costituito il “Consiglio di Bacino Bacchiglione”;

RICHIAMATE le deliberazioni assembleari n.1 e 2 del 20 settembre 2013 in cui vengono nominati rispettivamente il Comitato Istituzionale ed il Presidente del Consiglio di Bacino;

RICORDATO che, in data 26 settembre 2013, a seguito della nomina del Comitato Istituzionale e del Presidente dell’Ente si è potuto registrare presso l’agenzia delle Entrate di Vicenza, l’atto costitutivo del Consiglio di Bacino Bacchiglione;

OSSERVATO che con delibera n. 1 di reg. il Comitato Istituzionale ha deciso di mantenere, fino a nuova approvazione, i regolamenti precedentemente approvati dal Consiglio di Amministrazione dell’AATO Bacchiglione.

PREMESSO altresì che ai sensi dell’art. 7 comma 2 lett. *m*) del vigente Statuto rientra nelle attribuzioni dell’Assemblea approvare il rendiconto di gestione, su proposta del Consiglio di Amministrazione entro il 30 giugno di ciascun anno;

PREMESSO, altresì, che il D.Lgs. 118/2011, come modificato dal D.Lgs. 126/2014, ha disposto, con decorrenza 01/01/2015, l’armonizzazione dei sistemi contabili e degli schemi di bilancio delle Regioni, degli Enti Locali e dei loro enti ed organismi strumentali, a norma degli articoli 1 e 2 della legge 5 maggio 2009, n. 42;

VISTO l’art. 11 c. 12 del D.Lgs. 118/2011 che stabilisce che per l’esercizio 2015 gli enti di cui al comma 1 del medesimo D.Lgs., adottano gli schemi di bilancio di previsione e pluriennale vigenti nel 2014, che conservano valore a tutti gli effetti giuridici anche con riguardo alla funzione autorizzatoria, ai quali affiancano i nuovi schemi di bilancio cui è attribuita esclusivamente una funzione conoscitiva;

PRESO ATTO che, in osservanza del D.Lgs. 118/2011 e s.m.i. e delle note esplicative consultabili nella sezione ARCONET - Armonizzazione contabile enti territoriali, del sito internet della Ragioneria Generale dello Stato, il Rendiconto di Gestione dell’esercizio 2016 deve essere redatto schema secondo gli schemi previsti dal D.Lgs. n. 118/2011;

PRECISATO inoltre che, in osservanza della normativa qui citata, gli enti che si sono avvalsi della facoltà di rinviare la contabilità economico-patrimoniale all’ 01/01/2016, come il Consiglio di Bacino Bacchiglione, devono compilare il Conto Economico 2016 e il Conto del Patrimonio 2016 a seguito di riclassificazione effettuata secondo i suddetti principi contabili al 1.1.2016.;

RICHIAMATO l’art 40 del vigente Regolamento di contabilità ai sensi del quale:

- il rendiconto della gestione è costituito dal conto del bilancio, dal conto economico e dal conto

del patrimonio.

- la proposta di rendiconto, unitamente alla relazione illustrativa che esprime le valutazioni di efficacia dell'azione condotta sulla base dei risultati conseguiti in rapporto ai programmi ed ai costi sostenuti, è approvata dal Comitato Istituzionale;

ATTESO che gli agenti contabili interni hanno reso il conto della propria gestione ai sensi e nei termini di cui all'art. 233 del D.Lgs. 267/2000;

DATO ATTO che l'Economo dell'ente ha reso il proprio Conto della Gestione per l'esercizio 2016 ai sensi dell'art. 233 D.Lgs. n. 267/2000, documento acquisito agli atti con prot. n. 100 del 26/01/2016;

VISTO il Conto del Tesoriere 2016, reso da Unicredit S.p.A.

VISTA la Relazione illustrativa dei dati consuntivi 2016 prescritta dagli articoli 151, comma 6 e 231 del D.Lgs. n. 267/2000 e allegata alla presente Deliberazione per formarne parte integrante e sostanziale;

DATO ATTO che il Rendiconto di Gestione del precedente esercizio finanziario 2015 è stato approvato con Deliberazione dell'Assemblea n. 7 del 30.11.2016 e risulta pubblicato nel sito internet dell'ente sezione Amministrazione Trasparente;

VISTI ed esaminati i conti degli agenti contabili di cui sopra;

VISTO e allegato al presente provvedimento per farne parte integrante e sostanziale lo schema di rendiconto della gestione per l'esercizio 2016, composto come di seguito indicato:

- il conto del bilancio;
- il Conto Economico 2016 redatto secondo lo schema di cui all'allegato 10 del D.Lgs. n. 118/2011, che evidenzia i componenti positivi e negativi della gestione secondo i principi della competenza economica;
- lo Stato Patrimoniale al 31/12/2016 redatto secondo lo schema di cui all'allegato n. 4/3 del D.Lgs. n. 118/2011, che rappresenta i risultati della gestione patrimoniale e la consistenza del patrimonio al termine dell'esercizio;
- l'attestazione di la relazione dell'organo esecutivo di cui all'art. 151 del D.Lgs. 267/2000;
- il rendiconto dell'economo
- gli altri prospetti, non richiesti dalla normativa vigente né dai regolamenti interni, ma ritenuti necessari a garanzia di trasparenza e chiarezza in merito alla gestione economico - finanziaria e patrimoniale dell'esercizio 2016;

VISTI:

- il D.Lgs. 18.8.2000, n. 267 recante le norme del testo unico sull'ordinamento degli Enti Locali;
- il D.Lgs. 03.04.2006 n. 152;
- il D.Lgs. 12.04.2006 n. 163 ("Codice dei contratti pubblici");
- la L.R. 27.04.2012 n. 17, che ha affidato le funzioni esercitate dalle soppresse Autorità d'Ambito ai Consigli di Bacino;
- la Convenzione registrata presso l'Agenzia delle Entrate Vicenza 2 in data 26.09.2013, con la quale si è costituito il "Consiglio di Bacino Bacchiglione";

DATO ATTO che in ordine alla presente deliberazione il Direttore ha espresso i pareri di cui all'art. 49 del D.Lgs. 18.8.2000 n. 267, riportati in calce alla medesima;

CON voti unanimi espressi nei termini di legge;

DELIBERA

1. di approvare la Relazione illustrativa, prevista dall'art. 151, comma 6 del D.Lgs. 267/2000, nel testo allegato al presente provvedimento per farne parte integrante e sostanziale, contenente le valutazioni di efficacia dell'azione condotta nel corso dell'esercizio 2016, con riferimento ai risultati conseguiti in rapporto ai programmi ed ai costi sostenuti;
2. di prendere atto delle risultanze del Conto Consuntivo del Tesoriere per l'esercizio 2016, così determinate:

RISCOSSIONI

Fondo di cassa all' 1.1.2016	€	3.581.431,05
Gestione residui	€	4.055.307,89
Gestione competenza	€	<u>1.681.683,65</u>
TOTALE RISCOSSIONI	€	5.736.991,54

PAGAMENTI

Gestione residui	€	3.565.501,57
Gestione competenza	€	<u>705.038,12</u>
TOTALE PAGAMENTI	€	4.270.539,69

FONDO DI CASSA AL 31.12.2016 € **5.047.882,90**

3. di approvare lo schema di Rendiconto della Gestione per l'esercizio 2016, allegato al presente provvedimento per farne parte integrante e sostanziale, composto dai seguenti documenti:

a) Conto del Bilancio

Conto del Bilancio (art. 228 D.Lgs. n. 267/2000)

Fondo di cassa all' 1.1.2016	€	3.581.431,05
Riscossioni	€	(+) 5.736.991,54
Pagamenti	€	(-) 4.270.539,69
Fondo di cassa al 31.12.2016	€	5.047.882,90

Residui attivi (da sommare)	€	1.280.818,29
Residui passivi (da sottrarre)	€	<u>3.141.736,05</u>
Differenza	€	(-) 1.860.917,76

AVANZO DI AMMINISTRAZIONE AL 31.12.2016 € **3.186.965,14**

b) conto economico

Conto Economico (art. 229 D.Lgs. n. 267/2000)

Il Conto Economico 2016 presenta il risultato dell'esercizio pari ad € **- 991.396,07**

c) conto del patrimonio

Conto del Patrimonio (art. 230 D.Lgs. n. 267/2000)

Il Conto del Patrimonio 2016 presenta un patrimonio netto pari ad € **3.611.337,80**

- d) gli altri prospetti, non richiesti dalla normativa vigente né dai regolamenti interni, ma ritenuti necessari a garanzia di trasparenza e chiarezza in merito alla gestione economico-finanziaria e patrimoniale dell'esercizio 2016;
4. di prendere atto che il Tesoriere Unicredit banca SpA e l'Economo hanno reso il conto della propria gestione 2016 così come previsto dall'art. 233 del D.Lgs. n. 267/2000;
 5. di sottoporre al parere del Revisore dei Conti il rendiconto della gestione dell'esercizio 2016 come allegato al presente provvedimento, ai sensi dell'art. 239 del D.Lgs. 267/2000;

La presente deliberazione viene dichiarata, con separata ed unanime votazione palese, immediatamente eseguibile, ai sensi dell'art. 134, comma 4 del D.Lgs. 267/2000.

PARERI SULLA PROPOSTA DI DELIBERAZIONE
di cui all'art. 49 del D.Lgs. 18/8/2000 n. 267

Parere in ordine alla regolarità tecnica.
Si esprime parere: FAVOREVOLE
Data, 19.05.2017

F.F. IL DIRETTORE
(Ing. Francesco Corvetti)
Documento informatico firmato digitalmente

QUADRO GENERALE RIASSUNTIVO

ENTRATE	ACCERTAMENTI	INCASSI	SPESE	IMPEGNI	PAGAMENTI
Fondo di cassa all'inizio dell'esercizio		3.581.431,05			
Utilizzo avanzo di amministrazione	385.000,00		Disavanzo di amministrazione	0,00	
Fondo pluriennale vincolato di parte corrente	38.661,59				
Fondo pluriennale vincolato in c/capitale	450.000,00				
Titolo 1 - Entrate correnti di natura tributaria, contributiva e perequativa	0,00	0,00	Titolo 1 - Spese correnti	426.946,81	377.952,07
Titolo 2 - Trasferimenti correnti	616.885,00	623.733,49	Fondo pluriennale vincolato di parte corrente	0,00	
Titolo 3 - Entrate extratributarie	215,40	215,40			
Titolo 4 - Entrate in conto capitale	1.000.000,00	5.048.459,40	Titolo 2 - Spese in conto capitale	1.761.224,00	3.828.137,86
Titolo 5 - Entrate da riduzione di attività finanziarie	0,00	0,00	Fondo pluriennale vincolato in c/capitale	0,00	
			Titolo 3 - Spese per incremento di attività finanziarie	0,00	0,00
			Fondo pluriennale vincolato per attività finanziarie	0,00	
			Totale entrate finali.....	2.188.170,81	4.206.089,93
Titolo 6 - Accensione di prestiti	0,00	0,00	Titolo 4 - Rimborso di prestiti	0,00	0,00
			<i>di cui Fondo anticipazioni di liquidità (DL 35/2013 e successive modifiche e rifinanziamenti)</i>	0,00	
Titolo 7 - Anticipazioni da istituto tesoriere/cassiere	0,00	0,00	Titolo 5 - Chiusura Anticipazioni da istituto tesoriere/cassiere	0,00	0,00
Titolo 9 - Entrate per conto di terzi e partite di giro	69.315,52	64.583,25	Titolo 7 - Spese per conto terzi e partite di giro	69.315,52	64.449,76
			Totale entrate dell'esercizio	2.257.486,33	4.270.539,69
TOTALE COMPLESSIVO ENTRATE	2.560.077,51	9.318.422,59	TOTALE COMPLESSIVO SPESE	2.257.486,33	4.270.539,69
DISAVANZO DELL'ESERCIZIO	0,00		AVANZO DI COMPETENZA/FONDO DI CASSA	302.591,18	5.047.882,90
TOTALE A PAREGGIO	2.560.077,51	9.318.422,59	TOTALE A PAREGGIO	2.560.077,51	9.318.422,59

PROSPETTO DIMOSTRATIVO DEL RISULTATO DI AMMINISTRAZIONE

		GESTIONE		
		RESIDUI	COMPETENZA	TOTALE
Fondo di cassa al 1 gennaio				3.581.431,05
RISCOSSIONI	(+)	4.055.307,89	1.681.683,65	5.736.991,54
PAGAMENTI	(-)	3.565.501,57	705.038,12	4.270.539,69
SALDO DI CASSA AL 31 DICEMBRE	(=)			5.047.882,90
PAGAMENTI per azioni esecutive non regolarizzate al 31 dicembre	(-)			0,00
FONDO DI CASSA AL 31 DICEMBRE	(=)			5.047.882,90
RESIDUI ATTIVI <i>di cui derivanti da accertamenti di tributi effettuati sulla base della stima del dipartimento delle finanze</i>	(+)	1.276.086,02	4.732,27	1.280.818,29 0,00
RESIDUI PASSIVI	(-)	1.589.287,84	1.552.448,21	3.141.736,05
FONDO PLURIENNALE VINCOLATO PER SPESE CORRENTI	(-)			0,00
FONDO PLURIENNALE VINCOLATO PER SPESE IN CONTO CAPITALE	(-)			0,00
RISULTATO DI AMMINISTRAZIONE AL 31 DICEMBRE (A)	(=)			3.186.965,14

Composizione del risultato di amministrazione al 31 dicembre:

Parte accantonata				
Fondo crediti di dubbia esigibilità' al 31/12/2016				0,00
Fondo anticipazioni liquidità' DL 35 del 2013 e successive modifiche e rifinanziamenti				0,00
Fondo perdite società' partecipate				0,00
Fondo contenzioso				0,00
Altri accantonamenti				0,00
Totale parte accantonata B)				0,00
Parte vincolata				
Vincoli derivanti da leggi e dai principi contabili				0,00
Vincoli derivanti da trasferimenti				0,00
Vincoli derivanti dalla contrazione di mutui				0,00
Vincoli formalmente attribuiti dall'ente				0,00
Altri vincoli				0,00
Totale parte vincolata C)				0,00
Parte destinata agli investimenti				
Totale destinata agli investimenti D)				0,00
Totale parte disponibile (E=A-B-C-D)				3.186.965,14

CONTO ECONOMICO

	CONTO ECONOMICO	2016	2015
	A) COMPONENTI POSITIVI DELLA GESTIONE		
1	Proventi da tributi	0,00	0,00
2	Proventi da fondi perequativi	0,00	0,00
3	Proventi da trasferimenti e contributi	1.616.885,00	692.000,00
a	<i>Proventi da trasferimenti correnti</i>	616.885,00	692.000,00
b	<i>Quota annuale di contributi agli investimenti</i>	0,00	0,00
c	<i>Contributi agli investimenti</i>	1.000.000,00	0,00
4	Ricavi delle vendite e prestazioni e proventi da servizi pubblici	0,00	0,00
a	<i>Proventi derivanti dalla gestione dei beni</i>	0,00	0,00
b	<i>Ricavi della vendita di beni</i>	0,00	0,00
c	<i>Ricavi e proventi dalla prestazione di servizi</i>	0,00	0,00
5	Variazioni nelle rimanenze di prodotti in corso di lavorazione, etc (+/-)	0,00	0,00
6	Variazione dei lavori in corso su ordinazione	0,00	0,00
7	Incrementi di immobilizzazioni per lavori interni	0,00	0,00
8	Altri ricavi e proventi diversi	117,50	288,83
	TOTALE COMPONENTI POSITIVI DELLA GESTIONE (A)	1.617.002,50	692.288,83
	B) COMPONENTI NEGATIVI DELLA GESTIONE		
9	Acquisto di materie prime e/o beni di consumo	1.760,90	6.342,99
10	Prestazioni di servizi	58.873,80	126.032,63
11	Utilizzo beni di terzi	48.554,80	74.070,23
12	Trasferimenti e contributi	1.750.000,00	0,00
a	<i>Trasferimenti correnti</i>	0,00	0,00
b	<i>Contributi agli investimenti ad Amministrazioni pubb.</i>	300.000,00	0,00
c	<i>Contributi agli investimenti ad altri soggetti</i>	1.450.000,00	0,00
13	Personale	192.254,42	182.014,75
14	Ammortamenti e svalutazioni	10.990,64	9.376,73
a	<i>Ammortamenti di immobilizzazioni Immateriali</i>	8.325,14	7.609,00
b	<i>Ammortamenti di immobilizzazioni materiali</i>	2.665,50	1.767,73
c	<i>Altre svalutazioni delle immobilizzazioni</i>	0,00	0,00
d	<i>Svalutazione dei crediti</i>	0,00	0,00
15	Variazioni nelle rimanenze di materie prime e/o beni di consumo (+/-)	0,00	0,00
16	Accantonamenti per rischi	0,00	0,00
17	Altri accantonamenti	0,00	0,00
18	Oneri diversi di gestione	10.096,38	0,00
	TOTALE COMPONENTI NEGATIVI DELLA GESTIONE (B)	2.072.530,94	397.837,33
	DIFFERENZA TRA COMP. POSITIVI E NEGATIVI DELLA GESTIONE (A-B)	-455.528,44	294.451,50
	C) PROVENTI ED ONERI FINANZIARI		
	<i>Proventi finanziari</i>		
19	Proventi da partecipazioni	0,00	0,00
a	<i>da società controllate</i>	0,00	0,00
b	<i>da società partecipate</i>	0,00	0,00
c	<i>da altri soggetti</i>	0,00	0,00
20	Altri proventi finanziari	97,90	423,44
	Totale proventi finanziari	97,90	423,44
	<i>Oneri finanziari</i>		
21	Interessi ed altri oneri finanziari	0,00	0,00
a	<i>Interessi passivi</i>	0,00	0,00
b	<i>Altri oneri finanziari</i>	0,00	0,00
	Totale oneri finanziari	0,00	0,00
	TOTALE PROVENTI E ONERI FINANZIARI (C)	97,90	423,44
	D) RETTIFICHE DI VALORE ATTIVITA' FINANZIARIE		
22	Rivalutazioni	0,00	0,00
23	Svalutazioni	0,00	0,00
	TOTALE RETTIFICHE (D)	0,00	0,00
	E) PROVENTI ED ONERI STRAORDINARI		
24	Proventi straordinari	6.436,70	185.569,67
a	<i>Proventi da permessi di costruire</i>	0,00	0,00
b	<i>Proventi da trasferimenti in conto capitale</i>	0,00	0,00

CONTO ECONOMICO

	CONTO ECONOMICO	2016	2015
	<i>c</i> <i>Sopravvenienze attive e insussistenze del passivo</i>	6.436,70	185.569,67
	<i>d</i> <i>Plusvalenze patrimoniali</i>	0,00	0,00
	<i>e</i> <i>Altri proventi straordinari</i>	0,00	0,00
	Totale proventi straordinari	6.436,70	185.569,67
25	Oneri straordinari	530.318,27	1.498,82
	<i>a</i> <i>Trasferimenti in conto capitale</i>	0,00	0,00
	<i>b</i> <i>Sopravvenienze passive e insussistenze dell'attivo</i>	530.318,27	1.498,82
	<i>c</i> <i>Minusvalenze patrimoniali</i>	0,00	0,00
	<i>d</i> <i>Altri oneri straordinari</i>	0,00	0,00
	Totale oneri straordinari	530.318,27	1.498,82
	TOTALE PROVENTI ED ONERI STRAORDINARI (E)	-523.881,57	184.070,85
	RISULTATO PRIMA DELLE IMPOSTE (A-B+C+D+E)	-979.312,11	478.945,79
26	Imposte (*)	12.083,96	13.126,47
	RISULTATO DELL'ESERCIZIO	-991.396,07	465.819,32

STATO PATRIMONIALE - ATTIVO

STATO PATRIMONIALE (ATTIVO)		2016	2015
A) CREDITI vs. LO STATO ED ALTRE AMMINISTRAZIONI PUBBLICHE PER LA PARTECIPAZIONE AL FONDO DI DOTAZIONE			
TOTALE CREDITI vs PARTECIPANTI (A)		0,00	0,00
B) IMMOBILIZZAZIONI			
I	<i>Immobilizzazioni immateriali</i>	24.134,14	25.297,88
1	Costi di impianto e di ampliamento	0,00	0,00
2	Costi di ricerca sviluppo e pubblicità	17.688,88	25.297,88
3	Diritti di brevetto ed utilizzazione opere dell'ingegno	0,00	0,00
4	Concessioni, licenze, marchi e diritti simile	6.445,26	0,00
5	Avviamento	0,00	0,00
6	Immobilizzazioni in corso ed acconti	0,00	0,00
9	Altre	0,00	0,00
Totale immobilizzazioni immateriali		24.134,14	25.297,88
II	<i>Immobilizzazioni materiali (3)</i>		
1	Beni demaniali	0,00	0,00
1.1	Terreni	0,00	0,00
1.2	Fabbricati	0,00	0,00
1.3	Infrastrutture	0,00	0,00
1.9	Altri beni demaniali	0,00	0,00
III	2 Altre immobilizzazioni materiali (3)	11.254,38	4.117,18
2.1	Terreni	0,00	0,00
a	<i>di cui in leasing finanziario</i>	0,00	0,00
2.2	Fabbricati	0,00	0,00
a	<i>di cui in leasing finanziario</i>	0,00	0,00
2.3	Impianti e macchinari	0,00	0,00
a	<i>di cui in leasing finanziario</i>	0,00	0,00
2.4	Attrezzature industriali e commerciali	0,00	0,00
2.5	Mezzi di trasporto	0,00	0,00
2.6	Macchine per ufficio e hardware	11.254,38	4.117,18
2.7	Mobili e arredi	0,00	0,00
2.8	Infrastrutture	0,00	0,00
2.9	Diritti reali di godimento	0,00	0,00
2.99	Altri beni materiali	0,00	0,00
3	Immobilizzazioni in corso ed acconti	0,00	0,00
Totale immobilizzazioni materiali		11.254,38	4.117,18
IV	<i>Immobilizzazioni Finanziarie (1)</i>		
1	Partecipazioni in	0,00	0,00
a	<i>imprese controllate</i>	0,00	0,00
b	<i>imprese partecipate</i>	0,00	0,00
c	<i>altri soggetti</i>	0,00	0,00
2	Crediti verso	0,00	0,00
a	<i>altre amministrazioni pubbliche</i>	0,00	0,00
b	<i>imprese controllate</i>	0,00	0,00
c	<i>imprese partecipate</i>	0,00	0,00
d	<i>altri soggetti</i>	0,00	0,00
3	Altri titoli	0,00	0,00
Totale immobilizzazioni finanziarie		0,00	0,00
TOTALE IMMOBILIZZAZIONI (B)		35.388,52	29.415,06
C) ATTIVO CIRCOLANTE			
I	<i>Rimanenze</i>	0,00	0,00
Totale rimanenze		0,00	0,00
II	<i>Crediti (2)</i>		
1	Crediti di natura tributaria	0,00	0,00
a	<i>Crediti da tributi destinati al finanziamento della sanità</i>	0,00	0,00
b	<i>Altri crediti da tributi</i>	0,00	0,00
c	<i>Crediti da Fondi perequativi</i>	0,00	0,00
2	Crediti per trasferimenti e contributi	1.274.086,02	5.859.712,18
a	<i>verso amministrazioni pubbliche</i>	1.274.086,02	5.859.712,18
b	<i>imprese controllate</i>	0,00	0,00
c	<i>imprese partecipate</i>	0,00	0,00

STATO PATRIMONIALE - ATTIVO

		STATO PATRIMONIALE (ATTIVO)	2016	2015
	<i>d</i>	<i>verso altri soggetti</i>	0,00	0,00
3		Verso clienti ed utenti	0,00	0,00
4		Altri Crediti	-7.547,57	7.720,16
	<i>a</i>	<i>verso l'erario</i>	0,00	0,00
	<i>b</i>	<i>per attività svolta per c/terzi</i>	7.720,16	7.720,16
	<i>c</i>	<i>altri</i>	-15.267,73	0,00
		Totale crediti	1.266.538,45	5.867.432,34
III		<u>Attività finanziarie che non costituiscono immobilizzi</u>		
1		Partecipazioni	0,00	0,00
2		Altri titoli	0,00	0,00
		Totale attività finanziarie che non costituiscono immobilizzazioni	0,00	0,00
IV		<u>Disponibilità liquide</u>		
1		Conto di tesoreria	5.047.882,90	3.581.431,05
	<i>a</i>	<i>Istituto tesoriere</i>	1.466.451,85	0,00
	<i>b</i>	<i>presso Banca d'Italia</i>	3.581.431,05	3.581.431,05
2		Altri depositi bancari e postali	0,00	0,00
3		Denaro e valori in cassa	0,00	0,00
4		Altri conti presso la tesoreria statale intestati all'ente	0,00	0,00
		Totale disponibilità liquide	5.047.882,90	3.581.431,05
		TOTALE ATTIVO CIRCOLANTE (C)	6.314.421,35	9.448.863,39
		<u>RATEI E RISCONTI</u>		
1		Ratei attivi	0,00	0,00
2		Risconti attivi	0,00	0,00
		TOTALE RATEI E RISCONTI (D)	0,00	0,00
		TOTALE DELL'ATTIVO (A+B+C+D)	6.349.809,87	9.478.278,45

STATO PATRIMONIALE - PASSIVO

STATO PATRIMONIALE (PASSIVO)		2016	2015
A) PATRIMONIO NETTO			
I	Fondo di dotazione	0,00	0,00
II	Riserve	4.602.733,87	4.136.914,55
	<i>a da risultato economico di esercizi precedenti</i>	4.602.733,87	4.136.914,55
	<i>b da capitale</i>	0,00	0,00
	<i>c da permessi di costruire</i>	0,00	0,00
III	Risultato economico dell'esercizio	-991.396,07	465.819,32
TOTALE PATRIMONIO NETTO (A)		3.611.337,80	4.602.733,87
B) FONDI PER RISCHI ED ONERI			
1	Per trattamento di quiescenza	0,00	0,00
2	Per imposte	0,00	0,00
3	Altri	0,00	0,00
TOTALE FONDI RISCHI ED ONERI (B)		0,00	0,00
C) TRATTAMENTO DI FINE RAPPORTO			
TOTALE T.F.R. (C)		0,00	0,00
D) DEBITI (1)			
1	Debiti da finanziamento	0,00	0,00
	<i>a prestiti obbligazionari</i>	0,00	0,00
	<i>b v/ altre amministrazioni pubbliche</i>	0,00	0,00
	<i>c verso banche e tesoriere</i>	0,00	0,00
	<i>d verso altri finanziatori</i>	0,00	0,00
2	Debiti verso fornitori	3.618,19	45.198,20
3	Acconti	0,00	0,00
4	Debiti per trasferimenti e contributi	2.747.858,28	4.815.132,04
	<i>a enti finanziati dal servizio sanitario nazionale</i>	0,00	0,00
	<i>b altre amministrazioni pubbliche</i>	0,00	0,00
	<i>c imprese controllate</i>	0,00	0,00
	<i>d imprese partecipate</i>	0,00	0,00
	<i>e altri soggetti</i>	2.747.858,28	4.815.132,04
5	Altri debiti	-13.004,40	15.214,34
	<i>a tributari</i>	-15.226,09	0,00
	<i>b verso istituti di previdenza e sicurezza sociale</i>	-0,04	0,00
	<i>c per attività svolta per c/terzi (2)</i>	0,00	5.330,31
	<i>d altri</i>	2.221,73	9.884,03
TOTALE DEBITI (D)		2.738.472,07	4.875.544,58
E) RATEI E RISCOINTI E CONTRIBUTI AGLI INVESTIMENTI			
I	Ratei passivi	0,00	0,00
II	Risconti passivi	0,00	0,00
1	Contributi agli investimenti	0,00	0,00
	<i>a da altre amministrazioni pubbliche</i>	0,00	0,00
	<i>b da altri soggetti</i>	0,00	0,00
2	Concessioni pluriennali	0,00	0,00
3	Altri risconti passivi	0,00	0,00
TOTALE RATEI E RISCOINTI (E)		0,00	0,00
TOTALE DEL PASSIVO (A+B+C+D+E)		6.349.809,87	9.478.278,45
CONTI D'ORDINE			
1)	Impegni su esercizi futuri	11.209.803,24	11.209.803,24
2)	Beni di terzi in uso	0,00	0,00
3)	Beni dati in uso a terzi	0,00	0,00
4)	Garanzie prestate a amministrazioni pubbliche	0,00	0,00
5)	Garanzie prestate a imprese controllate	0,00	0,00
6)	Garanzie prestate a imprese partecipate	0,00	0,00
7)	Garanzie prestate a altre imprese	0,00	0,00
TOTALE CONTI D'ORDINE		11.209.803,24	11.209.803,24

LE ATTIVITA' DEL 2016

Come stabilito dall'art. 22 della convenzione costitutiva del Consiglio di Bacino , che detta le norme di rinvio, il rendiconto della gestione per l'esercizio 2016 è stato predisposto secondo lo schema previsto dalle nuove normative in materia di Armonizzazione Contabile ex d.lgs 118/2011 e ss.mm.ii, affiancando alla consueta contabilità finanziaria, gli schemi previsti per legge della economica patrimoniale, con gli stessi criteri adottati dai comuni seppure in modalità semplificata viste le minori e differenti competenze

Pertanto i risultati della gestione sono stati rilevati non solo mediante la contabilità finanziaria ma anche - con la predisposizione del conto economico e dello stato patrimoniale che è stato opportunamente riclassificato - attraverso l'applicazione dei nuovi principi contabili, alla data del 1.1.2016.

Al rendiconto è allegata, inoltre, una relazione illustrativa che esplica i numeri di bilancio rapportandoli alle attività eseguite nel corso dell'anno, le valutazioni dell'azione condotta sulla base dei risultati conseguiti in rapporto ai programmi ed ai costi sostenuti.

Per quanto riguarda la gestione tecnica dell'Ente, l'anno 2016 si è concentrato sulla procedura di predisposizione ed approvazione delle tariffe del periodo regolatorio 2016-2019 così come stabilito dalle determinazioni dell'AEEGSI. La predisposizione delle tariffe è stata approvata dall'Assemblea d'Ambito nella seduta del 14.07.2016 e conseguentemente trasmesse all'AEEGSI. Il lavoro ha impegnato entrambe le unità operative:

- U.O. Regolazione per quanto riguarda gli aspetti economici e tariffari legati alla determinazione di ciascun piano economico e finanziario per ogni gestore; il livello di aumento tariffario annuo (teta), lo schema di Convenzione di gestione e la Carta del Servizio Idrico Integrato;
- U.O. Progetti e Studi per ciò che concerne gli investimenti e la redazione del Piano degli investimenti di tutti gli enti gestori in stretta collaborazione e concordanza con gli input economici stabiliti dal piano economico e finanziario

L'impegno del personale è stato intenso sia in termine di elaborazione dei dati e implementazione dei modelli economici e tariffari che sotto il profilo dello scambio di informazioni, incontro, confronto e collaborazione con gli uffici preposti degli enti gestori.

E' stata data molta attenzione alla tematica della contaminazione da PFAS che interessa il ns. territorio di competenza, lavorando in sinergia con gli alti CdB coinvolti ed in collaborazione con gli enti gestori: attraverso la firma di un protocollo di intesa fra CdB Bacchiglione, Valle del Chiampo e Veronese si è giunti ad un primo elenco condiviso di interventi che potranno essere la base di partenza per fronteggiare l'emergenza PFAS.

Si è inoltre dato avvio al progetto di monitoraggio ambientale qualitativo e quantitativo di tutela delle falde sotterranee in collaborazione con ARPAV e Università di Padova, a valere su risorse del bilancio della missione 09 programma 04 "servizio idrico integrato", con spese in conto capitale per complessivi 900.000,00 da avanzo di amministrazione.

In data 26.10.2016 è stato sottoscritto digitalmente con il ARPAV l'accordo di collaborazione per lo studio e monitoraggio qualitativo e quantitativo delle falde dell'acquifero della media pianura vicentina (dal quale vengono i principali attingimenti idropotabili dei gestori del territorio) mediante l'individuazione di contaminanti emergenti, quali PFAS, glifosate, AMPA e glufosinate di ammonio ed eventuali altri inquinanti emergenti), all'individuazione e localizzazione dei plume inquinanti storici e recenti e alla realizzazione di un sistema di allertamento in caso di innalzamento della falda freatica; l'accordo ha durata quinquennale e comporta un impegno per l'Ente di 600.000,00 che viene finanziato con l'utilizzo dell'avanzo di amministrazione con la seguente modalità temporale:

- 300.000,00 nel 2016
- 80.000,00 nel 2017
- 110.000,00 nel 2018
- 50.000,00 nel 2019
- 60.000,00 nel 2021 a conclusione del progetto

In data 12.07.2016 è stato sottoscritto l'accordo di collaborazione con l'Università degli studi di Padova - Centro Idrologia "D.Tonini" per la realizzazione delle attività di aggiornamento del modello falde realizzato dall'ATO Bacchiglione nel 2006, alla relativa riorganizzazione ed eventuale implementazione su scala più locale; inoltre è previsto un focus specifico per l'area dell'Agno-Guà, area particolarmente problematica per la contaminazione da PFAS; l'obiettivo dello studio è quello di avere degli strumenti aggiornati ed affidabili per la conoscenza dei fenomeni inquinanti, per la pianificazione acquedottistica anche in vista dell'adempimento di individuazione delle aree di salvaguardia degli attingimenti idropotabili. Il progetto ha durata triennale e comporta un impegno per l'Ente di 300.000,00 che viene finanziato con l'utilizzo dell'avanzo di amministrazione con la seguente modalità temporale:

- 90.000,00 nel 2017
- 90.000,00 nel 2018
- 120.000,00 nel 2019

Nel corso dell'anno 2016, sono state intraprese e realizzate tutte le attività caratteristiche dell'ente, con particolare riferimento alle direttive dell'AEEGSI (Autorità per l'energia elettrica, il gas e il sistema idrico) in materia di tariffa per il periodo regolatorio 2016-2019 che, come già ribadito in precedenza, ha comportato la redazione di un piano investimenti aggiornato per tutto il quadriennio. Nel corso del 2016 si è dato seguito pertanto all'applicazione del Piano degli investimenti di ciascun gestore con le attività di approvazione dei progetti e controllo degli investimenti che ha portato nel corso del 2016, inteso come anno solare all'impegno dell'ufficio tecnico alla gestione di circa 150 procedimenti amministrativi di approvazione e/o autorizzazione relativi a:

- 47 progetti preliminari;
- 44 autorizzazioni all'investimento (ovvero progetti semplificati di importo inferiore ai 100.000,00 €);
- 48 progetti fra definitivi e definitivi-esecutivi
- 3 perizie di variante

Si sottolinea come a partire dalla seconda metà dell'anno 2016 si è data applicazione alla nuova normativa in materia di conferenza dei servizi in ossequio al d.lgs. 127/2016 per cui tutti i procedimenti riguardanti l'approvazione dei progetti definitivi sono stati caratterizzati dall'indizione della conferenza dei servizi.

Nel corso dell'anno si è proceduto inoltre a gestire la parte relativa ai finanziamenti pubblici di cui il Consiglio di Bacino è soggetto gestore del programma di finanziamento; a seguito dello sblocco delle risorse di cassa da parte della Regione stessa sono stati introitati ed erogati i numerosi finanziamenti pubblici che erano stati assegnati nel tempo ai gestori del SII, tramite il Consiglio di Bacino. Nella tabella seguente viene riportato il riassunto dei contributi sia in entrata che in spesa che sono stati oggetto di movimentazione nel bilancio del Consiglio di Bacino alla missione 04 programma 09 Servizio Idrico integrato per la parte relativa alle spese in conto capitale (entrate complessive per € 5.048.459,40, uscite complessive per 3.517.273,76 €):

Intervento	ENTRATA		SPESA
APQ Ampliamento ID di Thiene	1.000.000,00		-
APQ2 P065 fognature Due Carrare Maserà	113.359,32		113.359,32
DGRV 3825/2008 Impianto di depurazione di Trissino	2.150.000,00		2.150.000,00
DGRV 3825/2008 Impianto di depurazione di Ca Nordio PD	500.000,00		500.000,00
DGRV 2424/2010 Fognature Vescovana	-		20.000,00
DGRV 4158/2009 Fognature Monselice	40.000,00		40.000,00
DGRV 4158/2009 Fognature Masera	10.000,00		10.000,00
DGRV 4158/2009 Fognature Casale	10.000,00		10.000,00
DGRV 4158/2009 Fognature Carceri	20.000,00		46.251,15
DGRV 4158/2009 Fognature Terrassa Padovana	20.000,00		26.661,81
DGRV 3483/2010 Fognature Brugine	75.000,00		-
DGRV 3483/2010 Fognature Pontelongo	75.000,00		75.000,00
DGRV 2412/2011 Fognature Valli Pasubio	38.480,47		78.480,47
DGRV 2412/2011 Fognature Piovene Rocchette	40.718,10		90.718,10
DGRV 3483/2010 Fognature Creazzo	4.250,00		38.250,00
DGRV 3483/2010 Fognature Casalserugo	15.000,00		15.000,00
DGRV 2412/2011 Fognature Piove di Sacco	100.000,00		-
DGRV 2412/2011 Fognature Ponso	50.000,00		-
Disinquinamento Fratta-Gorzone Provincia di PD	786.651,51		303.552,91

TOTALE contributi

5.048.459,40

3.517.273,76

L'attività dell'Ente è inoltre proseguita regolarmente con riferimento alle attività ordinarie e agli adempimenti legislativi di competenza del Consiglio di Bacino: questo al fine di ottimizzare le risorse economiche disponibili in relazione al verosimile raggiungimento degli obiettivi di breve termine. Si è dato seguito inoltre all'applicazione e controllo del Piano degli Interventi attraverso l'approvazione degli investimenti che gli enti gestori affidatari del S.I.I. intendono realizzare al fine di una corretta gestione del servizio.

La pianta organica per l'esercizio 2016 è rappresentata in tabella 1 e conferma pienamente la pianta organica come definita storicamente; alla data del 31.12.2016, a fronte della pianta organica così come riportata in tabella 1, risultano effettivamente prestare servizio il seguente personale:

- n. 2 unità addette all'U.O. "Regolazione" con posizione Istruttore Direttivo Economico D1 (di cui 1 assunto in forza dell'art. 110 TUEL)

- n. 2 unità addette all'U.O. "Progetti e studi" con Istruttore Direttivo Tecnico posizione D1;

Delle figure previste dal piano occupazionale risultano pertanto reclutati tre soli dipendenti, assunti negli anni passati attraverso altrettanti concorsi. Causa i limiti normativi e legislativi in materia di blocco delle assunzioni non si è riusciti a reclutare alcuna unità di personale aggiuntiva a quella esistente. Rimane la necessità di individuare ulteriori n. 2 unità di personale per la parte relativa all'amministrazione e segreteria e all'ufficio tecnico. Si ricorda inoltre che, a partire dall'anno 2011 non vi è alcun addetto che presta servizio nello staff di direzione, né personale specificamente addetto all'area amministrazione.

Per quanto riguarda la figura del Direttore Generale, non si è riusciti ad individuare e/o nominare alcuna risorsa esterna e pertanto, per tutto il 2016 Direttore Generale, ci si è avvalsi del dal dipendente, ing. Francesco Corvetti, già precedentemente incaricato del ruolo di Facente Funzioni in assenza del Direttore.

Tabella 1: Pianta organica

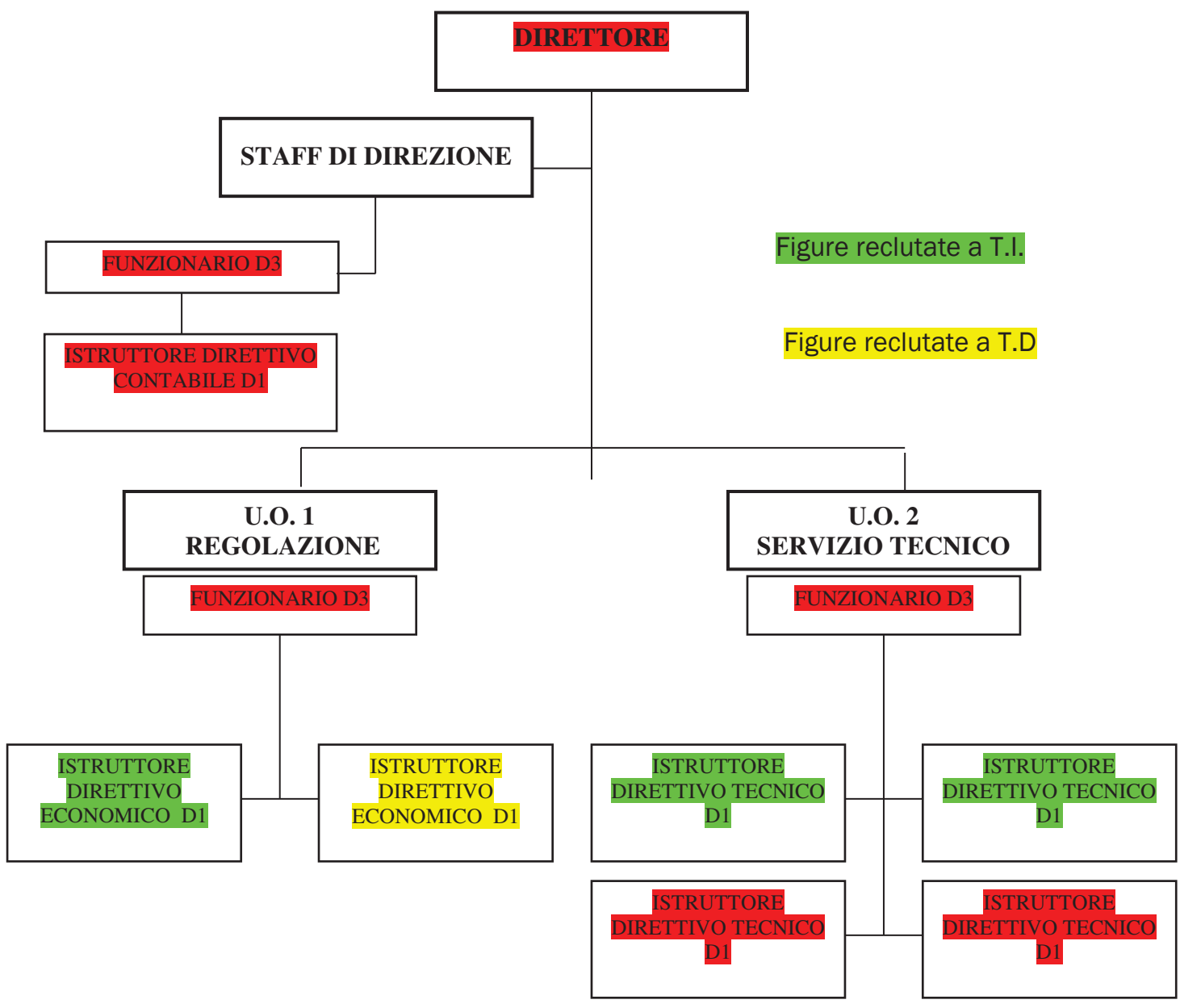

QUADRO RIASSUNTIVO DELLA GESTIONE.

L'analisi degli elementi costitutivi parte dal quadro riassuntivo della gestione.

Il fondo di cassa al 1.01.2016 ammontava a 3.581.431,05, mentre al 31.12.2016 risulta decisamente in aumento, pari a 5.047.882,90 a causa delle notevoli riscossioni avvenute nel corso dell'anno 2016 per la gestione dei finanziamenti in conto capitale degli investimenti del S.I.I.

L'avanzo di amministrazione al 31.12.2015. era pari a € 3.752.155,29. In base alle risultanze della gestione di competenza e dei residui il risultato di amministrazione scende ad € 3.186.965,14.

	RESIDUI	COMPETENZA	TOTALE
fondo di cassa 1° gennaio 2016			€ 3.581.431,05
Riscossioni	€ 4.055.307,89	€ 1.681.683,65	€ 5.736.991,54
Pagamenti	€ 3.565.501,57	€ 705.038,12	€ 4.270.539,69
Saldo di cassa al 31 dicembre 2016			€ 5.047.882,90
Pagamenti per azioni esecutive non regolarizzate al 31/12			€ 0,00
FONDO DI CASSA AL 31 DICEMBRE 2016			€ 5.047.882,90
RESIDUI ATTIVI	€ 1.276.086,02	€ 4.732,27	€ 1.280.818,29
RESIDUI PASSIVI	€ 1.589.287,84	€ 1.552.448,21	€ 3.141.736,05
RISULTATO DI AMMINISTRAZIONE AL 31/12/2016			€ 3.186.965,14

Del totale avanzo di 3.186.965,14 € risulta già impegnato con il bilancio di previsione 2017 la seguente parte:

- € 600.000,00 per investimenti sul progetto Falde come da accordi di collaborazione con ARPAV e Università degli Studi di Padova;
- € 547.955,50 come spesa corrente per agevolazione tariffaria da corrispondere ai Comuni soci per mezzo degli enti gestori, in virtù di quanto approvato dall'Assemblea d'Ambito nella seduta del 30.11.2016 con deliberazione n. 14

Pertanto la parte disponibile dell'avanzo al 31.12.2016 è pari a **2.039.009,64 €**

Nell'analisi dei residui, fatta attraverso il riaccertamento ordinario dei residui viene riportato il dettaglio delle voci di bilancio. Per l'entrata la natura di questi residui è principalmente correlata al programmato trasferimento di fondi da parte della Regione Veneto ai soggetti gestori per opere del S.I.I., infatti i residui per le entrate in conto capitale di contributi agli investimenti costituiscono il 99% del totale.

RESIDUI ATTIVI

titolo - tipologia	descrizione	importo	anno
20103	Trasferimenti correnti da imprese (quota comuni)	€ 5.997,35	2015
40200	Entrate in conto capitale contributi agli investimenti	€ 1.268.088,67	2015
90100	Entrate per conto terzi	€ 6.732,27	
	totale	€ 1.280.818,29	

Anche per i residui passivi le spese in conto capitale come trasferimento di contributi pubblici per investimenti del Servizio Idrico Integrato costituiscono il 96,6% del totale dei residui passivi

RESIDUI PASSIVI

missione programma titolo	descrizione	importo	anno
01 01 1	servizi generali - organi costituzionali	€ 893,00	2016
01 02 1	servizi generali - segreteria generale	€ 417,72	2015
01 02 1	servizi generali - segreteria generale	€ 61.044,13	2016
01 02 2	servizi generali - segreteria generale	€ 359,90	2016
01 03 1	servizi generali - gestione economica	€ 6.356,00	2016
01 05 1	servizi generali - gestione beni demaniali	€ 7.843,73	2016
01 06 1	servizi generali - ufficio tecnico	€ 21.085,69	2016
09 04 1	Tutela dell'ambiente - Servizio Idrico integrato	€ 2.896,67	2015
09 04 2	Tutela dell'ambiente - Servizio Idrico integrato	€ 1.585.806,86	2015
09 04 2	Tutela dell'ambiente - Servizio Idrico integrato	€ 1.450.000,00	2016
99 01 7	Servizi per conto terzi - partite di giro	€ 166,59	2015
99 01 7	Servizi per conto terzi - partite di giro	€ 4.865,76	2016
		€ 3.141.736,05	

Nel riaccertamento ordinario sono stati eliminati i seguenti residui passivi:

- Spese correnti - 6.436,70 €
- Spese in conto capitale - 530.318,27 (economia di finanziamenti regionali non erogati)

- Uscite conto terzi e partite di giro - 5.163,72

per un economia complessiva pari a € **541.918,69**

Sui residui attivi sono stati eliminati residui complessivi per € **536.038,43** così suddivisi:

- Entrate in conto capitale - 530.318,27 (economia di finanziamenti regionali non erogati)
- Entrate per contro terzi e partite di giro - 5.720,16

L'ANALISI DELLA GESTIONE DI COMPETENZA

Il termine “competenza” si riferisce alle sole operazioni relative all’esercizio in corso, prescindendo da quelle relative agli anni precedenti sorte sulla base di un titolo ancora esistente, che sono state analizzate al paragrafo precedente “gestione residui” del presente documento.

- **ENTRATE CORRENTI DI COMPETENZA 2016: Accertamenti** € 616.885 - Incassi 623.733,49
- **COSTI CORRENTI DI COMPETENZA 2016: Impegni** € 426.946,81 - Pagamenti 377.952,07
- **DIFFERENZA ENTRATE - COSTI 2016:** € 190.153,59

Entrate correnti: l’ammontare totale, pari ad € **616.885,00** è finanziato come per gli ultimi anni dalla tariffa del S..I.I. in virtù delle diverse disposizione dell’AEEG, in analogia al 2013, e in difformità rispetto al precedente triennio 2010-2012 durante il quale le entrate derivavano dai Comuni mediante il trasferimento della c.d. “quota di funzionamento”.

Entrate extratributarie: La parte di interessi e di proventi diversi è praticamente assente, se non per poche centinaia di € **215,40**

Entrate in c/capitale: come illustrato anche in precedenza le entrate in conto capitale sono legate esclusivamente ai contributi in conto investimenti; nel 2016 si è registrato un notevole incasso di contributi per il “recupero” delle somme che erano in arretrato dalla regione veneto per vecchi contributi gli incassi totali sono stati di € 5.048.459,50, di cui 1.000.000,00 relativo al contributo per competenza relativo all’intervento Commissariale di ampliamento dell’impianto di depurazione di Thiene, e i restanti 4.048.459,50 relativi ai vari contributi della Regione Veneto stanziati dalle diverse DGRV.

Entrate pe partite di giro accertate per € **69.315,52**

descrizione	consuntivo 2015	previsione 2016	consuntivo 2016
FPV per spese correnti		38.661,59	
FPV per spese in conto capitale		450.000,00	
AVANZO DI AMMINISTRAZIONE	0,00	385.000,00	311.224,00
TOTALE AVANZO AMMINISTRAZIONE	0,00	385.000,00	311.224,00
TRASFERIMENTI DA ENTI GESTORI	692.000,00	616.885,00	616.885,00
TOTALE TITOLO 2 (trasferimenti correnti)	731.030,00	616.885,00	616.885,00
INTERESSI ATTIVI SULLE GIACENZE DI CASSA	4.000,00	2.000,00	97,90
INTROITI DIVERSI	1.500,00	3.000,00	117,50
TOTALE TITOLO 3 (entrate extratributarie)	5.500,00	5.000,00	215,40
SUB-TOTALE TITOLI 2 e 3 (CORRENTI)	736.530,00	621.885,00	617.100,40
ASSEGNAZIONE FONDI DALLA REGIONE PER PROGRAMMI ED INTERVENTI "APQ 2"	-	2.005.935,15	1.000.000,00
assegnazione fondi dalla regione per interventi per il risanamento del fiume fratta gorzone e del suo bacino	-		
contributo regione per piano direttore fratta gorzone (d.g.r.v. 1027 del 18/03/2005)	-		
assegnazione fondi dalla regione per ciclo integrato dell' acqua (l.r. 5 del 27/03/1998)	0,00		
provvidenze dalla regione veneto a comunita' montane per acquedotti a sollevamento (l.r. 55/84)	100,00	0	
assegnazione fondi regione veneto per esetensione sistema fognario alta valle dell'astico - tronco c	0,00		
FONDI PROVINCIA DI PADOVA PER RISANAMENTO FRATTA-GORZONE	0,00		
TOTALE TITOLO 4 (entrate in c/capitale)	100,00	2.005.935,15	1.000.000,00
RITENUTE PREV.LI		25.000,00	14.998,38
RITENUTE ERARIALI		50.000,00	34.317,14
ALTRE RITENUTE AL PERSONALE		10.000,00	-
RESTITUZIONE DEPOSITI CAUZIONALI		3.000,00	-
SERVIZI PER CONTO TERZI		10.000,00	-
SERVIZIO ECONOMATO		10.000,00	-
DEPOSITI PER SPESE CONTRATTUALI		5.000,00	-
IVA SPLIT PAYEMENT	-	20.000,00	20.000,00
TOTALE TITOLO 9	193.000,00	133.000,00	69.315,52
TOTALE ENTRATA	1.129.630,00	2.760.820,15	1.686.415,92

Per quanto riguarda l'utilizzo dell'avanzo di amministrazione per l'anno 2016, in sede di previsione si era stanziata la somma di 385.000,00 da impegnare nel seguente modo:

- **€ 300.000,00** per la prima parte di contributo ad ARPAV per il progetto di monitoraggio qualitativo e quantitativo della risorsa idrica sotterranea. Il contributo è stato erogato a seguito della firma dell'accordo di collaborazione del 26.10.2016.
- **€ 60.000,00** gli studi relativi all'asseverazione del Piano d'Ambito, che non sono stati impegnati nel corso del 2016;
- **€ 25.000,00** per acquisto attrezzature e layout uffici per cui nel 2016 sono stati spesi € 11.224,00 relativo all'acquisto di un nuovo server; due postazioni informatiche PC comprensive di relative licenze.

Per le spese correnti: l'ammontare totale delle spese correnti del 2016 è pari ad € **426.946,81** in analogia con la spesa sostenuta nel 2015 € (aumento di circa 20.000,00 € rispetto al 2015) è così suddiviso per macroaggregati

- **Redditi da lavoro dipendente: € 245.489,71**
- **Acquisto di beni e servizi:.....€ 159.276,76**
- **Altre spese correnti.....€ 10.096,38**
- **imposte e tasse:.....€ 12.083,96**

I costi sono relativi alla funzionalità dell'ente, e sono tutti imputabili alla missione 01 ovvero "Servizi istituzionali generali e di gestione" e si tratta di spese concernenti il costo del personale dipendente, costo degli organi istituzionali delle spese legali e del funzionamento delle sedi dell'Autorità (spese d'ufficio, noleggio auto di servizio, pulizia degli uffici, fitti locali, aggiornamenti e manutenzione software, etc....).

Nel dettaglio si riportano le voci PEG specifiche del 2016 e il relativo confronto con il 2015.

descrizione	consuntivo 2015	previsione 2016 con reiscrizione esigibilita	consuntivo 2016
SPESE CORRENTI			
MISSIONE 1 - Servizi istituzionali, generali e sdi gestione			
Organi istituzionali	1.500,00	3.000,00	1.500,00
ORGANI COLLEGIALI	-	-	-
RIMBORSO SPESE ORGANI ISTITUZIONALI	1.500,00	3.000,00	1.500,00
Segreteria generale	161.408,36	368.179,46	180.563,68
FUNZIONAMENTO COMITATO UTENTI	-	2.000,00	-
SPESE DI RAPPRESENTANZA	1.000,00	2.000,00	-
CONSULENZE E SPESE LEGALI PER CONTENZIOSO	2.487,65	40.871,88	13.871,88
SPESE LEGALI PREGRESSE PER CONTENZIOSO	-	-	-
ASSICURAZIONI	10.096,30	11.000,00	10.096,38
CONTRIBUTI ASSOCIATIVI	5.130,00	4.500,00	4.445,00
COMPENSO DIRETTORE GENERALE	-	-	-
ONERI su compenso DIRETTORE GENERALE	-	-	-
STIPENDI al personale	-	40.500,00	-
ONERI PREVIDENZIALI	-	20.500,00	-
STIPENDI oneri personale DIRETTORE	-	6.479,76	6.479,76
FONDO SALARIO ACCESSORIO	25.057,18	50.942,82	50.942,82
ACQUISTO CANCELLERIA, RIVISTE, GIORNALI ECC.	249,50	2.500,00	-
SPESE FUNZIONAMENTO -ACQUISTO BENI	900,00	2.000,00	189,10
ECONOMATO ACQUISTO DI BENI	5.193,49	4.000,00	3.000,00
COLLABORATORI E OCCASIONALI	-	-	-
CONSULENZE INCARICHI ESTERNI	4.758,00	28.885,00	-
AGGIORNAMENTO, FORMAZIONE E RIMBORSI SPESE PERSONALE	931,74	2.000,00	1.080,00
SPESE FUNZIONAMENTO -PRESTAZIONE DI SERVIZI	56.253,98	65.000,00	34.528,20
ECONOMATO - PRESTAZIONE DI SERVIZI	148,00	1.000,00	200,00
FUNZIONAMENTO ATTREZZATURE HARDWARE E SOFTWARE	30.726,96	45.000,00	36.646,54
NOLEGGIO ATTREZZATURE	-	-	-
CANONI DI NOLEGGIO	5.349,09	9.000,00	7.000,04

IMPOSTE E TASSE (IRAP ECC...)	13.126,47	30.000,00	12.083,96
AMMORTAMENTI	-	-	
Gestione economica e finanziaria	13.000,00	13.000,00	12.700,00
COMPENSI AI REVISORI	13.000,00	13.000,00	12.700,00
Gestione dei beni demaniali e patrimoniali	68.721,14	70.000,00	54.816,00
FITTI LOCALI E SPESE CONDOMINIALI	68.721,14	65.000,00	49.816,00
FORNITURA SERVIZI (ACQUA GAS ENERGIA)		5.000,00	5.000,00
Ufficio tecnico	156.957,57	189.867,13	177.367,13
STIPENDI al personale	69.898,16	80.000,00	80.000,00
ONERI PREVIDENZIALI	41.126,54	50.000,00	40.000,00
INCARCHI 110 TUEL	44.632,87	57.867,13	55.367,13
INDENNITA' DI MISSIONE	1.300,00	2.000,00	2.000,00
MISSIONE 9 - Sviluppo sostenibile e tutela del territorio e dell'ambiente	-	3.000,00	-
Servizio Idrico Integrato			
INFORMAZIONE	-	-	-
INFORMAZIONE SALVAGUARDIA RISORSE IDRICHE	-	3.000,00	-
MISSIONE 20 - Fondi e accantonamenti			
Fondo di riserva		12.000,00	-
Fondo di riserva		12.000,00	-
Fondo crediti dubbia esigibilità		1.500,00	-
Fondo svalutazione crediti		1.500,00	-
TOTALE SPESE CORRENTI - MISSIONE 1	401.587,07	644.046,59	426.946,81

Fondo riserva e crediti dubbia esigibilità

Il fondo di riserva ordinario, pari a € 12.000,00, e fondo crediti dubbia esigibilità per € 1.500,00 non sono stati utilizzati

Spese in conto capitale: come illustrato in precedenza si è già dato riscontro analitico dei contributi in conto investimenti erogati agli enti gestori per i diversi programmi di finanziamento per un totale di € 3.517.273,76, come da tabella riportata a pag. 4.

A queste spese si aggiungono quelle relative all'utilizzo dell'avanzo di amministrazione ovvero € 311.224,00 per € 300.000,00 per la prima parte di contributo ad ARPAV per il progetto di monitoraggio qualitativo e quantitativo della risorsa idrica sotterranea. Il contributo è stato erogato a seguito della firma dell'accordo di collaborazione del 26.10.2016 e € 11.224,00 relativo all'acquisto di un nuovo server; due postazioni informatiche PC comprensive di relative licenze

SPESE IN CONTO CAPITALE	Consuntivo 2015		Previsione 2016	Consuntivo 2016
MISSIONE 1 - Servizi istituzionali, generali e sdi gestione				
Segreteria generale			25.000,00	11.224,00
ACQUISTO ATTREZZATURE e LAYOUT UFFICI	-		20.000,00	11.224,00
SIT E OMOGENEIZZAZIONE BANCHE DATI CARTOGRAFICHE		-		
OMOGENEIZZAZIONE BANCHE DATI CARTOGRAFICHE				
SICUREZZA LUOGHI DI LAVORO	222,53		5.000,00	-

MISSIONE 9 - Sviluppo sostenibile e tutela del territorio e dell'ambiente			2.815.935,15	1.750.000,00
Servizio Idrico Integrato				
PROGETTO FALDE			300.000,00	300.000,00
PROGETTI E STUDI			-	0,00
INCARICHI PROFESSIONALI ESTERNI PIANO D'AMBITO			60.000,00	-
TRASFERIMENTO FONDI REGIONALI AI SOGGETTI ATTUATORI DEI PROGRAMMI ED INTERVENTI "APQ 2"		-	2.005.935,15	€ 1.000.000,00
trasferimento fondi della regione per interventi per il risanamento del fiume fratta gorzone e del suo bacino	-	-	-	0,00
trasferimento fondi regionali a ato chiampo per piano direttore fratta gorzone (d.g.r.v. 1027 del 18/03/2005)	-	-	-	0,00
trasferimento fondi regionali quota disponibilita' regionale per piano direttore fratta gorzone (d.g.r.v. 1027 del 18/03/2005)	-	-	-	0,00
trasferimento fondi regionali ai soggetti beneficiari del programma ciclo integrato dell' acqua (l.r. 5 del 27/03/1998)	-	-	450.000,00	450.000,00
provvidenze dalla regione veneto a comunita' montane per acquedotti a sollevamento (l.r. 55/84)	-	-	0,00	0,00

assegnazione fondi regione veneto per estensione sistema fognario alta valle dell'astico - tronco c	-	-	-	0,00
assegnazione fondi da provincia di trento per collettamento reflui lavarone e folgaria al depuratore di thiene	-	-	0,00	0,00
restituzione utenti	-	-	0,00	0,00
fondi provincia di padova per risanamento fratta-gorzone	-	-	0,00	0,00
		-		
TOTALE	-	-	2.815.935,15	1.750.000,00
MISSIONE 99 - Servizi per conto terzi - partite di giro	56.266,69		133.000,00	69.315,52
RITENUTE PREV.LI	16.083,82		25.000,00	14.998,38
RITENUTE ERARIALI	40.016,28		50.000,00	34.317,14
ALTRE RITENUTE AL PERSONALE	-		10.000,00	-
RESTITUZIONE DEPOSITI CAUZIONALI			3.000,00	-
SERVIZI PER CONTO TERZI	166,59		10.000,00	-
SERVIZIO ECONOMATO	-		10.000,00	-
DEPOSITI SPESE CONTRATTUALI	-		5.000,00	-
IVA SPLIT PAYEMENT	-		20.000,00	20.000,00
	1.129.630,00	-	3.592.981,74	2.257.486,33

CONTO DEL BILANCIO - GESTIONE DELLE SPESE

MISSIONE, PROGRAMMA, TITOLO	DENOMINAZIONE	RESIDUI PASSIVI AL 01/01/2016 (RS)		PAGAMENTI IN C/RESIDUI (PR)		RIACCERTAMENTO RESIDUI (R)		RESIDUI PASSIVI DA ESERCIZI PRECEDENTI (EP=RS-PR+R)	
		PREVISIONI DEFINITIVE DI COMPETENZA (CP)		PAGAMENTI IN C/COMPETENZA (PC)		IMPEGNI (I)		RESIDUI PASSIVI DA ESERCIZIO DI COMPETENZA (EC=I-PC)	
		PREVISIONI DEFINITIVE DI CASSA (CS)		TOTALE PAGAMENTI (TP=PR+PC)		FONDO PLURIENNALE VINCOLATO (FPV)		TOTALE RESIDUI PASSIVI DA RIPORTARE (TR=EP+EC)	
DISAVANZO DI AMMINISTRAZIONE									
		CP	0,00						
MISSIONE 01 Servizi istituzionali, generali e di gestione									
0101 Programma 01 Organi istituzionali									
Titolo 1	Spese correnti	RS	815,80	PR	686,72	R	-129,08	EP	0,00
		CP	3.000,00	PC	607,00	I	1.500,00	EC	893,00
		CS	3.815,80	TP	1.293,72	FPV	0,00	TR	893,00
Titolo 2	Spese in conto capitale	RS	0,00	PR	0,00	R	0,00	EP	0,00
		CP	0,00	PC	0,00	I	0,00	EC	0,00
		CS	0,00	TP	0,00	FPV	0,00	TR	0,00
Totale Programma 01	Organi istituzionali	RS	815,80	PR	686,72	R	-129,08	EP	0,00
		CP	3.000,00	PC	607,00	I	1.500,00	EC	893,00
		CS	3.815,80	TP	1.293,72	FPV	0,00	TR	893,00
0102 Programma 02 Segreteria generale									
Titolo 1	Spese correnti	RS	43.671,03	PR	37.401,89	R	-5.851,42	EP	417,72
		CP	368.179,46	PC	119.519,55	I	180.563,68	EC	61.044,13
		CS	410.950,49	TP	156.921,44	FPV	0,00	TR	61.461,85
Titolo 2	Spese in conto capitale	RS	0,00	PR	0,00	R	0,00	EP	0,00
		CP	25.000,00	PC	10.864,10	I	11.224,00	EC	359,90
		CS	25.000,00	TP	10.864,10	FPV	0,00	TR	359,90
Totale Programma 02	Segreteria generale	RS	43.671,03	PR	37.401,89	R	-5.851,42	EP	417,72
		CP	393.179,46	PC	130.383,65	I	191.787,68	EC	61.404,03
		CS	435.950,49	TP	167.785,54	FPV	0,00	TR	61.821,75

CONTO DEL BILANCIO - GESTIONE DELLE SPESE

MISSIONE, PROGRAMMA, TITOLO	DENOMINAZIONE	RESIDUI PASSIVI AL 01/01/2016 (RS)		PAGAMENTI IN C/RESIDUI (PR)		RIACCERTAMENTO RESIDUI (R)		RESIDUI PASSIVI DA ESERCIZI PRECEDENTI (EP=RS-PR+R)	
		PREVISIONI DEFINITIVE DI COMPETENZA (CP)		PAGAMENTI IN C/COMPETENZA (PC)		IMPEGNI (I)		ECONOMIE DI COMPETENZA (ECP=CP-I-FPV)	
		PREVISIONI DEFINITIVE DI CASSA (CS)		TOTALE PAGAMENTI (TP=PR+PC)		FONDO PLURIENNALE VINCOLATO (FPV)		TOTALE RESIDUI PASSIVI DA RIPORTARE (TR=EP+EC)	
0103 Programma 03	Gestione economica, finanziaria, programmazione e provveditorato								
TITOLO 1	Spese correnti	RS	6.656,00	PR	6.344,00	R	-312,00	EP	0,00
		CP	13.000,00	PC	6.344,00	I	12.700,00	EC	6.356,00
		CS	19.656,00	TP	12.688,00	FPV	0,00	TR	6.356,00
TITOLO 2	Spese in conto capitale	RS	0,00	PR	0,00	R	0,00	EP	0,00
		CP	0,00	PC	0,00	I	0,00	EC	0,00
		CS	0,00	TP	0,00	FPV	0,00	TR	0,00
TITOLO 3	Spese per incremento attività finanziarie	RS	0,00	PR	0,00	R	0,00	EP	0,00
		CP	0,00	PC	0,00	I	0,00	EC	0,00
		CS	0,00	TP	0,00	FPV	0,00	TR	0,00
Totale Programma 03	Gestione economica, finanziaria, programmazione e provveditorato	RS	6.656,00	PR	6.344,00	R	-312,00	EP	0,00
		CP	13.000,00	PC	6.344,00	I	12.700,00	EC	6.356,00
		CS	19.656,00	TP	12.688,00	FPV	0,00	TR	6.356,00
0104 Programma 04	Gestione delle entrate tributarie e servizi fiscali								
TITOLO 1	Spese correnti	RS	0,00	PR	0,00	R	0,00	EP	0,00
		CP	0,00	PC	0,00	I	0,00	EC	0,00
		CS	0,00	TP	0,00	FPV	0,00	TR	0,00
TITOLO 2	Spese in conto capitale	RS	0,00	PR	0,00	R	0,00	EP	0,00
		CP	0,00	PC	0,00	I	0,00	EC	0,00
		CS	0,00	TP	0,00	FPV	0,00	TR	0,00
Totale Programma 04	Gestione delle entrate tributarie e servizi fiscali	RS	0,00	PR	0,00	R	0,00	EP	0,00
		CP	0,00	PC	0,00	I	0,00	EC	0,00
		CS	0,00	TP	0,00	FPV	0,00	TR	0,00

CONTO DEL BILANCIO - GESTIONE DELLE SPESE

MISSIONE, PROGRAMMA, TITOLO	DENOMINAZIONE	RESIDUI PASSIVI AL 01/01/2016 (RS)		PAGAMENTI IN C/RESIDUI (PR)		RIACCERTAMENTO RESIDUI (R)		RESIDUI PASSIVI DA ESERCIZI PRECEDENTI (EP=RS-PR+R)	
		PREVISIONI DEFINITIVE DI COMPETENZA (CP)		PAGAMENTI IN C/COMPETENZA (PC)		IMPEGNI (I)		RESIDUI PASSIVI DA ESERCIZIO DI COMPETENZA (EC=I-PC)	
		PREVISIONI DEFINITIVE DI CASSA (CS)		TOTALE PAGAMENTI (TP=PR+PC)		FONDO PLURIENNALE VINCOLATO (FPV)		TOTALE RESIDUI PASSIVI DA RIPORTARE (TR=EP+EC)	
0105 Programma	05 Gestione dei beni demaniali e patrimoniali								
TITOLO 1	Spese correnti	RS	3.340,00	PR	3.240,00	R	-100,00	EP	0,00
		CP	70.000,00	PC	46.972,27	I	54.816,00	EC	7.843,73
		CS	73.340,00	TP	50.212,27	FPV	0,00	TR	7.843,73
TITOLO 2	Spese in conto capitale	RS	0,00	PR	0,00	R	0,00	EP	0,00
		CP	0,00	PC	0,00	I	0,00	EC	0,00
		CS	0,00	TP	0,00	FPV	0,00	TR	0,00
Totale Programma	05 Gestione dei beni demaniali e patrimoniali	RS	3.340,00	PR	3.240,00	R	-100,00	EP	0,00
		CP	70.000,00	PC	46.972,27	I	54.816,00	EC	7.843,73
		CS	73.340,00	TP	50.212,27	FPV	0,00	TR	7.843,73
0106 Programma	06 Ufficio tecnico								
TITOLO 1	Spese correnti	RS	599,40	PR	555,20	R	-44,20	EP	0,00
		CP	189.867,13	PC	156.281,44	I	177.367,13	EC	21.085,69
		CS	190.466,53	TP	156.836,64	FPV	0,00	TR	21.085,69
TITOLO 2	Spese in conto capitale	RS	0,00	PR	0,00	R	0,00	EP	0,00
		CP	0,00	PC	0,00	I	0,00	EC	0,00
		CS	0,00	TP	0,00	FPV	0,00	TR	0,00
Totale Programma	06 Ufficio tecnico	RS	599,40	PR	555,20	R	-44,20	EP	0,00
		CP	189.867,13	PC	156.281,44	I	177.367,13	EC	21.085,69
		CS	190.466,53	TP	156.836,64	FPV	0,00	TR	21.085,69
0107 Programma	07 Elezioni e consultazioni popolari - Anagrafe e stato civile								
TITOLO 1	Spese correnti	RS	0,00	PR	0,00	R	0,00	EP	0,00
		CP	0,00	PC	0,00	I	0,00	EC	0,00
		CS	0,00	TP	0,00	FPV	0,00	TR	0,00

CONTO DEL BILANCIO - GESTIONE DELLE SPESE

MISSIONE, PROGRAMMA, TITOLO	DENOMINAZIONE	RESIDUI PASSIVI AL 01/01/2016 (RS)		PAGAMENTI IN C/RESIDUI (PR)		RIACCERTAMENTO RESIDUI (R)		RESIDUI PASSIVI DA ESERCIZI PRECEDENTI (EP=RS-PR+R)	
		PREVISIONI DEFINITIVE DI COMPETENZA (CP)		PAGAMENTI IN C/COMPETENZA (PC)		IMPEGNI (I)		RESIDUI PASSIVI DA ESERCIZIO DI COMPETENZA (EC=I-PC)	
		PREVISIONI DEFINITIVE DI CASSA (CS)		TOTALE PAGAMENTI (TP=PR+PC)		FONDO PLURIENNALE VINCOLATO (FPV)		TOTALE RESIDUI PASSIVI DA RIPORTARE (TR=EP+EC)	
Titolo 2	Spese in conto capitale	RS	0,00	PR	0,00	R	0,00	EP	0,00
		CP	0,00	PC	0,00	I	0,00	EC	0,00
		CS	0,00	TP	0,00	FPV	0,00	TR	0,00
Totale Programma 07 Elezioni e consultazioni popolari - Anagrafe e stato civile									
RS	0,00	PR	0,00	R	0,00	R	0,00	EP	0,00
CP	0,00	PC	0,00	I	0,00	I	0,00	EC	0,00
CS	0,00	TP	0,00	FPV	0,00	FPV	0,00	TR	0,00
0108 Programma 08 Statistica e sistemi informativi									
Titolo 1	Spese correnti	RS	0,00	PR	0,00	R	0,00	EP	0,00
		CP	0,00	PC	0,00	I	0,00	EC	0,00
		CS	0,00	TP	0,00	FPV	0,00	TR	0,00
Titolo 2	Spese in conto capitale	RS	0,00	PR	0,00	R	0,00	EP	0,00
		CP	0,00	PC	0,00	I	0,00	EC	0,00
		CS	0,00	TP	0,00	FPV	0,00	TR	0,00
Totale Programma 08 Statistica e sistemi informativi									
RS	0,00	PR	0,00	R	0,00	R	0,00	EP	0,00
CP	0,00	PC	0,00	I	0,00	I	0,00	EC	0,00
CS	0,00	TP	0,00	FPV	0,00	FPV	0,00	TR	0,00
0109 Programma 09 Assistenza tecnico-amministrativa agli enti locali									
Titolo 1	Spese correnti	RS	0,00	PR	0,00	R	0,00	EP	0,00
		CP	0,00	PC	0,00	I	0,00	EC	0,00
		CS	0,00	TP	0,00	FPV	0,00	TR	0,00
Titolo 2	Spese in conto capitale	RS	0,00	PR	0,00	R	0,00	EP	0,00
		CP	0,00	PC	0,00	I	0,00	EC	0,00
		CS	0,00	TP	0,00	FPV	0,00	TR	0,00

CONTO DEL BILANCIO - GESTIONE DELLE SPESE

MISSIONE, PROGRAMMA, TITOLO	DENOMINAZIONE	RESIDUI PASSIVI AL 01/01/2016 (RS)		PAGAMENTI IN C/RESIDUI (PR)		RIACCERTAMENTO RESIDUI (R)		RESIDUI PASSIVI DA ESERCIZI PRECEDENTI (EP=RS-PR+R)	
		PREVISIONI DEFINITIVE DI COMPETENZA (CP)		PAGAMENTI IN C/COMPETENZA (PC)		IMPEGNI (I)		RESIDUI PASSIVI DA ESERCIZIO DI COMPETENZA (EC=I-PC)	
		PREVISIONI DEFINITIVE DI CASSA (CS)		TOTALE PAGAMENTI (TP=PR+PC)		FONDO PLURIENNALE VINCOLATO (FPV)		TOTALE RESIDUI PASSIVI DA RIPORTARE (TR=EP+EC)	
MISSIONE 02 Giustizia									
0201 Programma 01 Uffici giudiziari									
TITOLO 1 Spese correnti									
		RS	0,00	PR	0,00	R	0,00	EP	0,00
		CP	0,00	PC	0,00	I	0,00	EC	0,00
		CS	0,00	TP	0,00	FPV	0,00	TR	0,00
	TITOLO 2 Spese in conto capitale	RS	0,00	PR	0,00	R	0,00	EP	0,00
		CP	0,00	PC	0,00	I	0,00	EC	0,00
		CS	0,00	TP	0,00	FPV	0,00	TR	0,00
	Totale Programma 01 Uffici giudiziari	RS	0,00	PR	0,00	R	0,00	EP	0,00
		CP	0,00	PC	0,00	I	0,00	EC	0,00
		CS	0,00	TP	0,00	FPV	0,00	TR	0,00
0202 Programma 02 Casa circondariale ed altri servizi									
TITOLO 1 Spese correnti									
		RS	0,00	PR	0,00	R	0,00	EP	0,00
		CP	0,00	PC	0,00	I	0,00	EC	0,00
		CS	0,00	TP	0,00	FPV	0,00	TR	0,00
	TITOLO 2 Spese in conto capitale	RS	0,00	PR	0,00	R	0,00	EP	0,00
		CP	0,00	PC	0,00	I	0,00	EC	0,00
		CS	0,00	TP	0,00	FPV	0,00	TR	0,00
	Totale Programma 02 Casa circondariale ed altri servizi	RS	0,00	PR	0,00	R	0,00	EP	0,00
		CP	0,00	PC	0,00	I	0,00	EC	0,00
		CS	0,00	TP	0,00	FPV	0,00	TR	0,00
TOTALE MISSIONE 02 Giustizia									
		RS	0,00	PR	0,00	R	0,00	EP	0,00
		CP	0,00	PC	0,00	I	0,00	EC	0,00
		CS	0,00	TP	0,00	FPV	0,00	TR	0,00
		RS	0,00	PR	0,00	R	0,00	EP	0,00
		CP	0,00	PC	0,00	I	0,00	EC	0,00
		CS	0,00	TP	0,00	FPV	0,00	TR	0,00

CONTO DEL BILANCIO - GESTIONE DELLE SPESE

MISSIONE, PROGRAMMA, TITOLO	DENOMINAZIONE	RESIDUI PASSIVI AL 01/01/2016 (RS)		PAGAMENTI IN C/RESIDUI (PR)		RIACCERTAMENTO RESIDUI (R)		RESIDUI PASSIVI DA ESERCIZI PRECEDENTI (EP=RS-PR+R)	
		PREVISIONI DEFINITIVE DI COMPETENZA (CP)		PAGAMENTI IN C/COMPETENZA (PC)		IMPEGNI (I)		RESIDUI PASSIVI DA ESERCIZIO DI COMPETENZA (EC=I-PC)	
		PREVISIONI DEFINITIVE DI CASSA (CS)		TOTALE PAGAMENTI (TP=PR+PC)		FONDO PLURIENNALE VINCOLATO (FPV)		TOTALE RESIDUI PASSIVI DA RIPORTARE (TR=EP+EC)	
MISSIONE 03 Ordine pubblico e sicurezza									
0301 Programma 01 Polizia locale e amministrativa									
TITOLO 1	Spese correnti	RS	0,00	PR	0,00	R	0,00	EP	0,00
		CP	0,00	PC	0,00	I	0,00	EC	0,00
		CS	0,00	TP	0,00	FPV	0,00	TR	0,00
TITOLO 2	Spese in conto capitale	RS	0,00	PR	0,00	R	0,00	EP	0,00
		CP	0,00	PC	0,00	I	0,00	EC	0,00
		CS	0,00	TP	0,00	FPV	0,00	TR	0,00
TITOLO 3	Spese per incremento attività finanziarie	RS	0,00	PR	0,00	R	0,00	EP	0,00
		CP	0,00	PC	0,00	I	0,00	EC	0,00
		CS	0,00	TP	0,00	FPV	0,00	TR	0,00
Totale Programma 01	Polizia locale e amministrativa	RS	0,00	PR	0,00	R	0,00	EP	0,00
		CP	0,00	PC	0,00	I	0,00	EC	0,00
		CS	0,00	TP	0,00	FPV	0,00	TR	0,00
0302 Programma 02 Sistema integrato di sicurezza urbana									
TITOLO 1	Spese correnti	RS	0,00	PR	0,00	R	0,00	EP	0,00
		CP	0,00	PC	0,00	I	0,00	EC	0,00
		CS	0,00	TP	0,00	FPV	0,00	TR	0,00
TITOLO 2	Spese in conto capitale	RS	0,00	PR	0,00	R	0,00	EP	0,00
		CP	0,00	PC	0,00	I	0,00	EC	0,00
		CS	0,00	TP	0,00	FPV	0,00	TR	0,00
TITOLO 3	Spese per incremento attività finanziarie	RS	0,00	PR	0,00	R	0,00	EP	0,00
		CP	0,00	PC	0,00	I	0,00	EC	0,00
		CS	0,00	TP	0,00	FPV	0,00	TR	0,00

CONTO DEL BILANCIO - GESTIONE DELLE SPESE

MISSIONE, PROGRAMMA, TITOLO	DENOMINAZIONE	RESIDUI PASSIVI AL 01/01/2016 (RS)		PAGAMENTI IN C/RESIDUI (PR)		RIACCERTAMENTO RESIDUI (R)		RESIDUI PASSIVI DA ESERCIZI PRECEDENTI (EP=RS-PR+R)	
		PREVISIONI DEFINITIVE DI COMPETENZA (CP)		PAGAMENTI IN C/COMPETENZA (PC)		IMPEGNI (I)		RESIDUI PASSIVI DA ESERCIZIO DI COMPETENZA (EC=I-PC)	
		PREVISIONI DEFINITIVE DI CASSA (CS)		TOTALE PAGAMENTI (TP=PR+PC)		FONDO PLURIENNALE VINCOLATO (FPV)		TOTALE RESIDUI PASSIVI DA RIPORTARE (TR=EP+EC)	
Totale Programma	02 Sistema integrato di sicurezza urbana	RS 0,00	PR 0,00	R 0,00	EP 0,00			EP 0,00	
		CP 0,00	PC 0,00	I 0,00	EC 0,00			EC 0,00	
		CS 0,00	TP 0,00	FPV 0,00	ECP 0,00			TR 0,00	
TOTALE MISSIONE 03	Ordine pubblico e sicurezza	RS 0,00	PR 0,00	R 0,00	EP 0,00			EP 0,00	
		CP 0,00	PC 0,00	I 0,00	EC 0,00			EC 0,00	
		CS 0,00	TP 0,00	FPV 0,00	ECP 0,00			TR 0,00	

CONTO DEL BILANCIO - GESTIONE DELLE SPESE

MISSIONE, PROGRAMMA, TITOLO	DENOMINAZIONE	RESIDUI PASSIVI AL 01/01/2016 (RS)		PAGAMENTI IN C/RESIDUI (PR)		RIACCERTAMENTO RESIDUI (R)		RESIDUI PASSIVI DA ESERCIZI PRECEDENTI (EP=RS-PR+R)	
		PREVISIONI DEFINITIVE DI COMPETENZA (CP)		PAGAMENTI IN C/COMPETENZA (PC)		IMPEGNI (I)		ECONOMIE DI COMPETENZA (ECP=CP-I-FPV)	
		PREVISIONI DEFINITIVE DI CASSA (CS)		TOTALE PAGAMENTI (TP=PR+PC)		FONDO PLURIENNALE VINCOLATO (FPV)		TOTALE RESIDUI PASSIVI DA RIPORTARE (TR=EP+EC)	
MISSIONE 04 Istruzione e diritto allo studio									
0401 Programma 01 Istruzione prescolastica									
TITOLO 1	Spese correnti	RS	0,00	PR	0,00	R	0,00	EP	0,00
		CP	0,00	PC	0,00	I	0,00	EC	0,00
		CS	0,00	TP	0,00	FPV	0,00	TR	0,00
TITOLO 2	Spese in conto capitale	RS	0,00	PR	0,00	R	0,00	EP	0,00
		CP	0,00	PC	0,00	I	0,00	EC	0,00
		CS	0,00	TP	0,00	FPV	0,00	TR	0,00
TITOLO 3	Spese per incremento attività finanziarie	RS	0,00	PR	0,00	R	0,00	EP	0,00
		CP	0,00	PC	0,00	I	0,00	EC	0,00
		CS	0,00	TP	0,00	FPV	0,00	TR	0,00
Totale Programma 01 Istruzione prescolastica		RS	0,00	PR	0,00	R	0,00	EP	0,00
		CP	0,00	PC	0,00	I	0,00	EC	0,00
		CS	0,00	TP	0,00	FPV	0,00	TR	0,00
0402 Programma 02 Altri ordini di istruzione non universitaria									
TITOLO 1 Spese correnti									
		RS	0,00	PR	0,00	R	0,00	EP	0,00
		CP	0,00	PC	0,00	I	0,00	EC	0,00
		CS	0,00	TP	0,00	FPV	0,00	TR	0,00
TITOLO 2 Spese in conto capitale									
		RS	0,00	PR	0,00	R	0,00	EP	0,00
		CP	0,00	PC	0,00	I	0,00	EC	0,00
		CS	0,00	TP	0,00	FPV	0,00	TR	0,00
TITOLO 3 Spese per incremento attività finanziarie									
		RS	0,00	PR	0,00	R	0,00	EP	0,00
		CP	0,00	PC	0,00	I	0,00	EC	0,00
		CS	0,00	TP	0,00	FPV	0,00	TR	0,00

CONTO DEL BILANCIO - GESTIONE DELLE SPESE

MISSIONE, PROGRAMMA, TITOLO	DENOMINAZIONE	RESIDUI PASSIVI AL 01/01/2016 (RS)			PAGAMENTI IN C/RESIDUI (PR)			RIACCERTAMENTO RESIDUI (R)			RESIDUI PASSIVI DA ESERCIZI PRECEDENTI (EP=RS-PR+R)		
		PREVISIONI DEFINITIVE DI COMPETENZA (CP)			PAGAMENTI IN C/COMPETENZA (PC)			IMPEGNI (I)			RESIDUI PASSIVI DA ESERCIZIO DI COMPETENZA (EC=I-PC)		
		RS	CP	CS	PR	PC	TP	R	I	FPV	ECP	EP	EC
Totale Programma	02 Altri ordini di istruzione non universitaria	0,00	0,00	0,00	0,00	0,00	0,00	0,00	0,00	0,00	0,00	0,00	0,00
		0,00	0,00	0,00	0,00	0,00	0,00	0,00	0,00	0,00	0,00	0,00	0,00
		0,00	0,00	0,00	0,00	0,00	0,00	0,00	0,00	0,00	0,00	0,00	0,00
0404	Programma 04 Istruzione universitaria												
Titolo 1	Spese correnti	RS	0,00	CP	0,00	CS	0,00	PR	0,00	PC	0,00	TP	0,00
		RS	0,00	CP	0,00	CS	0,00	PR	0,00	PC	0,00	TP	0,00
		RS	0,00	CP	0,00	CS	0,00	PR	0,00	PC	0,00	TP	0,00
Titolo 2	Spese in conto capitale	RS	0,00	CP	0,00	CS	0,00	PR	0,00	PC	0,00	TP	0,00
		RS	0,00	CP	0,00	CS	0,00	PR	0,00	PC	0,00	TP	0,00
		RS	0,00	CP	0,00	CS	0,00	PR	0,00	PC	0,00	TP	0,00
Titolo 3	Spese per incremento attività finanziarie	RS	0,00	CP	0,00	CS	0,00	PR	0,00	PC	0,00	TP	0,00
		RS	0,00	CP	0,00	CS	0,00	PR	0,00	PC	0,00	TP	0,00
		RS	0,00	CP	0,00	CS	0,00	PR	0,00	PC	0,00	TP	0,00
Totale Programma	04 Istruzione universitaria	RS	0,00	CP	0,00	CS	0,00	PR	0,00	PC	0,00	TP	0,00
		RS	0,00	CP	0,00	CS	0,00	PR	0,00	PC	0,00	TP	0,00
		RS	0,00	CP	0,00	CS	0,00	PR	0,00	PC	0,00	TP	0,00
0405	Programma 05 Istruzione tecnica superiore												
Titolo 1	Spese correnti	RS	0,00	CP	0,00	CS	0,00	PR	0,00	PC	0,00	TP	0,00
		RS	0,00	CP	0,00	CS	0,00	PR	0,00	PC	0,00	TP	0,00
		RS	0,00	CP	0,00	CS	0,00	PR	0,00	PC	0,00	TP	0,00
Titolo 2	Spese in conto capitale	RS	0,00	CP	0,00	CS	0,00	PR	0,00	PC	0,00	TP	0,00
		RS	0,00	CP	0,00	CS	0,00	PR	0,00	PC	0,00	TP	0,00
		RS	0,00	CP	0,00	CS	0,00	PR	0,00	PC	0,00	TP	0,00

CONTO DEL BILANCIO - GESTIONE DELLE SPESE

MISSIONE, PROGRAMMA, TITOLO	DENOMINAZIONE	RESIDUI PASSIVI AL 01/01/2016 (RS)			PAGAMENTI IN C/RESIDUI (PR)			RIACCERTAMENTO RESIDUI (R)			RESIDUI PASSIVI DA ESERCIZI PRECEDENTI (EP=RS-PR+R)		
		PREVISIONI DEFINITIVE DI COMPETENZA (CP)			PAGAMENTI IN C/COMPETENZA (PC)			IMPEGNI (I)			ECONOMIE DI COMPETENZA (ECP=CP-I-FPV)		
		PREVISIONI DEFINITIVE DI CASSA (CS)			TOTALE PAGAMENTI (TP=PR+PC)			FONDO PLURIENNALE VINCOLATO (FPV)			TOTALE RESIDUI PASSIVI DA RIPORTARE (TR=EP+EC)		
TITOLO 3	Spese per incremento attività finanziarie	RS	0,00	PR	0,00	R	0,00	EP	0,00	EC	0,00	TR	0,00
		CP	0,00	PC	0,00	I	0,00	ECP	0,00	EC	0,00		0,00
		CS	0,00	TP	0,00	FPV	0,00			TR	0,00		0,00
Totale Programma	05 Istruzione tecnica superiore	RS	0,00	PR	0,00	R	0,00	EP	0,00	EC	0,00	TR	0,00
		CP	0,00	PC	0,00	I	0,00	ECP	0,00	EC	0,00		0,00
		CS	0,00	TP	0,00	FPV	0,00			TR	0,00		0,00
0406 Programma	06 Servizi ausiliari all'istruzione												
TITOLO 1	Spese correnti	RS	0,00	PR	0,00	R	0,00	EP	0,00	EC	0,00	TR	0,00
		CP	0,00	PC	0,00	I	0,00	ECP	0,00	EC	0,00		0,00
		CS	0,00	TP	0,00	FPV	0,00			TR	0,00		0,00
TITOLO 2	Spese in conto capitale	RS	0,00	PR	0,00	R	0,00	EP	0,00	EC	0,00	TR	0,00
		CP	0,00	PC	0,00	I	0,00	ECP	0,00	EC	0,00		0,00
		CS	0,00	TP	0,00	FPV	0,00			TR	0,00		0,00
TITOLO 3	Spese per incremento attività finanziarie	RS	0,00	PR	0,00	R	0,00	EP	0,00	EC	0,00	TR	0,00
		CP	0,00	PC	0,00	I	0,00	ECP	0,00	EC	0,00		0,00
		CS	0,00	TP	0,00	FPV	0,00			TR	0,00		0,00
Totale Programma	06 Servizi ausiliari all'istruzione	RS	0,00	PR	0,00	R	0,00	EP	0,00	EC	0,00	TR	0,00
		CP	0,00	PC	0,00	I	0,00	ECP	0,00	EC	0,00		0,00
		CS	0,00	TP	0,00	FPV	0,00			TR	0,00		0,00
0407 Programma	07 Diritto allo studio												
TITOLO 1	Spese correnti	RS	0,00	PR	0,00	R	0,00	EP	0,00	EC	0,00	TR	0,00
		CP	0,00	PC	0,00	I	0,00	ECP	0,00	EC	0,00		0,00
		CS	0,00	TP	0,00	FPV	0,00			TR	0,00		0,00

CONTO DEL BILANCIO - GESTIONE DELLE SPESE

MISSIONE, PROGRAMMA, TITOLO	DENOMINAZIONE	RESIDUI PASSIVI AL 01/01/2016 (RS)		PAGAMENTI IN C/RESIDUI (PR)		RIACCERTAMENTO RESIDUI (R)		RESIDUI PASSIVI DA ESERCIZI PRECEDENTI (EP=RS-PR+R)		
		PREVISIONI DEFINITIVE DI COMPETENZA (CP)		PAGAMENTI IN C/COMPETENZA (PC)		IMPEGNI (I)		ECONOMIE DI COMPETENZA (ECP=CP-I-FPV)		
		PREVISIONI DEFINITIVE DI CASSA (CS)		TOTALE PAGAMENTI (TP=PR+PC)		FONDO PLURIENNALE VINCOLATO (FPV)		TOTALE RESIDUI PASSIVI DA RIPORTARE (TR=EP+EC)		
Titolo 2	Spese in conto capitale	RS	0,00	PR	0,00	R	0,00	EP	0,00	
		CP	0,00	PC	0,00	I	0,00	EC	0,00	
		CS	0,00	TP	0,00	FPV	0,00	TR	0,00	
Titolo 3	Spese per incremento attività finanziarie	RS	0,00	PR	0,00	R	0,00	EP	0,00	
		CP	0,00	PC	0,00	I	0,00	EC	0,00	
		CS	0,00	TP	0,00	FPV	0,00	TR	0,00	
Totale Programma	07	Diritto allo studio	RS	0,00	PR	0,00	R	0,00	EP	0,00
			CP	0,00	PC	0,00	I	0,00	EC	0,00
			CS	0,00	TP	0,00	FPV	0,00	TR	0,00
ECP								ECP	0,00	
TR								TR	0,00	
TOTALE MISSIONE 04 Istruzione e diritto allo studio		RS	0,00	PR	0,00	R	0,00	EP	0,00	
		CP	0,00	PC	0,00	I	0,00	EC	0,00	
		CS	0,00	TP	0,00	FPV	0,00	TR	0,00	
								ECP	0,00	
								TR	0,00	

CONTO DEL BILANCIO - GESTIONE DELLE SPESE

MISSIONE, PROGRAMMA, TITOLO	DENOMINAZIONE	RESIDUI PASSIVI AL 01/01/2016 (RS)		PAGAMENTI IN C/RESIDUI (PR)		RIACCERTAMENTO RESIDUI (R)		RESIDUI PASSIVI DA ESERCIZI PRECEDENTI (EP=RS-PR+R)	
		PREVISIONI DEFINITIVE DI COMPETENZA (CP)		PAGAMENTI IN C/COMPETENZA (PC)		IMPEGNI (I)		RESIDUI PASSIVI DA ESERCIZIO DI COMPETENZA (EC=I-PC)	
		PREVISIONI DEFINITIVE DI CASSA (CS)		TOTALE PAGAMENTI (TP=PR+PC)		FONDO PLURIENNALE VINCOLATO (FPV)		TOTALE RESIDUI PASSIVI DA RIPORTARE (TR=EP+EC)	
<i>MISSIONE 05 Tutela e valorizzazione dei beni e delle attività culturali</i>									
<i>0501 Programma 01 Valorizzazione dei beni di interesse storico</i>									
TITOLO 1	Spese correnti	RS	0,00	PR	0,00	R	0,00	EP	0,00
		CP	0,00	PC	0,00	I	0,00	EC	0,00
		CS	0,00	TP	0,00	FPV	0,00	TR	0,00
TITOLO 2	Spese in conto capitale	RS	0,00	PR	0,00	R	0,00	EP	0,00
		CP	0,00	PC	0,00	I	0,00	EC	0,00
		CS	0,00	TP	0,00	FPV	0,00	TR	0,00
TITOLO 3	Spese per incremento attività finanziarie	RS	0,00	PR	0,00	R	0,00	EP	0,00
		CP	0,00	PC	0,00	I	0,00	EC	0,00
		CS	0,00	TP	0,00	FPV	0,00	TR	0,00
Totale Programma 01	Valorizzazione dei beni di interesse storico	RS	0,00	PR	0,00	R	0,00	EP	0,00
		CP	0,00	PC	0,00	I	0,00	EC	0,00
		CS	0,00	TP	0,00	FPV	0,00	TR	0,00
0502 Programma 02	Attività culturali e interventi diversi nel settore culturale	RS	0,00	PR	0,00	R	0,00	EP	0,00
		CP	0,00	PC	0,00	I	0,00	EC	0,00
		CS	0,00	TP	0,00	FPV	0,00	TR	0,00
TITOLO 1	Spese correnti	RS	0,00	PR	0,00	R	0,00	EP	0,00
		CP	0,00	PC	0,00	I	0,00	EC	0,00
		CS	0,00	TP	0,00	FPV	0,00	TR	0,00
TITOLO 2	Spese in conto capitale	RS	0,00	PR	0,00	R	0,00	EP	0,00
		CP	0,00	PC	0,00	I	0,00	EC	0,00
		CS	0,00	TP	0,00	FPV	0,00	TR	0,00

CONTO DEL BILANCIO - GESTIONE DELLE SPESE

MISSIONE, PROGRAMMA, TITOLO	DENOMINAZIONE	RESIDUI PASSIVI AL 01/01/2016 (RS)		PAGAMENTI IN C/RESIDUI (PR)		RIACCERTAMENTO RESIDUI (R)		RESIDUI PASSIVI DA ESERCIZI PRECEDENTI (EP=RS-PR+R)	
		PREVISIONI DEFINITIVE DI COMPETENZA (CP)		PAGAMENTI IN C/COMPETENZA (PC)		IMPEGNI (I)		RESIDUI PASSIVI DA ESERCIZIO DI COMPETENZA (EC=I-PC)	
		PREVISIONI DEFINITIVE DI CASSA (CS)		TOTALE PAGAMENTI (TP=PR+PC)		FONDO PLURIENNALE VINCOLATO (FPV)		TOTALE RESIDUI PASSIVI DA RIPORTARE (TR=EP+EC)	
Titolo 3	Spese per incremento attività finanziarie	RS	0,00	PR	0,00	R	0,00	EP	0,00
		CP	0,00	PC	0,00	I	0,00	EC	0,00
		CS	0,00	TP	0,00	FPV	0,00	TR	0,00
Totale Programma 02	Attività culturali e interventi diversi nel settore culturale	RS	0,00	PR	0,00	R	0,00	EP	0,00
		CP	0,00	PC	0,00	I	0,00	EC	0,00
		CS	0,00	TP	0,00	FPV	0,00	TR	0,00
TOTALE MISSIONE 05	Tutela e valorizzazione dei beni e delle attività culturali	RS	0,00	PR	0,00	R	0,00	EP	0,00
		CP	0,00	PC	0,00	I	0,00	EC	0,00
		CS	0,00	TP	0,00	FPV	0,00	TR	0,00

CONTO DEL BILANCIO - GESTIONE DELLE SPESE

MISSIONE, PROGRAMMA, TITOLO	DENOMINAZIONE	RESIDUI PASSIVI AL 01/01/2016 (RS)		PAGAMENTI IN C/RESIDUI (PR)		RIACCERTAMENTO RESIDUI (R)		RESIDUI PASSIVI DA ESERCIZI PRECEDENTI (EP=RS-PR+R)	
		PREVISIONI DEFINITIVE DI COMPETENZA (CP)		PAGAMENTI IN C/COMPETENZA (PC)		IMPEGNI (I)		RESIDUI PASSIVI DA ESERCIZIO DI COMPETENZA (EC=I-PC)	
		PREVISIONI DEFINITIVE DI CASSA (CS)		TOTALE PAGAMENTI (TP=PR+PC)		FONDO PLURIENNALE VINCOLATO (FPV)		TOTALE RESIDUI PASSIVI DA RIPORTARE (TR=EP+EC)	
<i>MISSIONE 06 Politiche giovanili, sport e tempo libero</i>									
<i>0601 Programma 01 Sport e tempo libero</i>									
TITOLO 1 Spese correnti									
		RS	0,00	PR	0,00	R	0,00	EP	0,00
		CP	0,00	PC	0,00	I	0,00	EC	0,00
		CS	0,00	TP	0,00	FPV	0,00	TR	0,00
TITOLO 2 Spese in conto capitale									
		RS	0,00	PR	0,00	R	0,00	EP	0,00
		CP	0,00	PC	0,00	I	0,00	EC	0,00
		CS	0,00	TP	0,00	FPV	0,00	TR	0,00
TITOLO 3 Spese per incremento attività finanziarie									
		RS	0,00	PR	0,00	R	0,00	EP	0,00
		CP	0,00	PC	0,00	I	0,00	EC	0,00
		CS	0,00	TP	0,00	FPV	0,00	TR	0,00
Totale Programma 01 Sport e tempo libero									
		RS	0,00	PR	0,00	R	0,00	EP	0,00
		CP	0,00	PC	0,00	I	0,00	EC	0,00
		CS	0,00	TP	0,00	FPV	0,00	TR	0,00
<i>0602 Programma 02 Giovani</i>									
TITOLO 1 Spese correnti									
		RS	0,00	PR	0,00	R	0,00	EP	0,00
		CP	0,00	PC	0,00	I	0,00	EC	0,00
		CS	0,00	TP	0,00	FPV	0,00	TR	0,00
TITOLO 2 Spese in conto capitale									
		RS	0,00	PR	0,00	R	0,00	EP	0,00
		CP	0,00	PC	0,00	I	0,00	EC	0,00
		CS	0,00	TP	0,00	FPV	0,00	TR	0,00
TITOLO 3 Spese per incremento attività finanziarie									
		RS	0,00	PR	0,00	R	0,00	EP	0,00
		CP	0,00	PC	0,00	I	0,00	EC	0,00
		CS	0,00	TP	0,00	FPV	0,00	TR	0,00

CONTO DEL BILANCIO - GESTIONE DELLE SPESE

MISSIONE, PROGRAMMA, TITOLO	DENOMINAZIONE	RESIDUI PASSIVI AL 01/01/2016 (RS)		PAGAMENTI IN C/RESIDUI (PR)		RIACCERTAMENTO RESIDUI (R)		RESIDUI PASSIVI DA ESERCIZI PRECEDENTI (EP=RS-PR+R)	
		PREVISIONI DEFINITIVE DI COMPETENZA (CP)		PAGAMENTI IN C/COMPETENZA (PC)		IMPEGNI (I)		RESIDUI PASSIVI DA ESERCIZIO DI COMPETENZA (EC=L-PC)	
		PREVISIONI DEFINITIVE DI CASSA (CS)		TOTALE PAGAMENTI (TP=PR+PC)		FONDO PLURIENNALE VINCOLATO (FPV)		TOTALE RESIDUI PASSIVI DA RIPORTARE (TR=EP+EC)	
Totale Programma 02 Giovani		RS	0,00	PR	0,00	R	0,00	EP	0,00
		CP	0,00	PC	0,00	I	0,00	EC	0,00
		CS	0,00	TP	0,00	FPV	0,00	TR	0,00
TOTALE MISSIONE 06 Politiche giovanili, sport e tempo libero		RS	0,00	PR	0,00	R	0,00	EP	0,00
		CP	0,00	PC	0,00	I	0,00	EC	0,00
		CS	0,00	TP	0,00	FPV	0,00	TR	0,00

CONTO DEL BILANCIO - GESTIONE DELLE SPESE

MISSIONE, PROGRAMMA, TITOLO	DENOMINAZIONE	RESIDUI PASSIVI AL 01/01/2016 (RS)		PAGAMENTI IN C/RESIDUI (PR)		RIACCERTAMENTO RESIDUI (R)		RESIDUI PASSIVI DA ESERCIZI PRECEDENTI (EP=RS-PR+R)	
		PREVISIONI DEFINITIVE DI COMPETENZA (CP)		PAGAMENTI IN C/COMPETENZA (PC)		IMPEGNI (I)		RESIDUI PASSIVI DA ESERCIZIO DI COMPETENZA (EC=I-PC)	
		PREVISIONI DEFINITIVE DI CASSA (CS)		TOTALE PAGAMENTI (TP=PR+PC)		FONDO PLURIENNALE VINCOLATO (FPV)		TOTALE RESIDUI PASSIVI DA RIPORTARE (TR=EP+EC)	
MISSIONE 07 Turismo									
0701 Programma 01 Sviluppo e valorizzazione del turismo									
TITOLO 1 Spese correnti									
		RS	0,00	PR	0,00	R	0,00	EP	0,00
		CP	0,00	PC	0,00	I	0,00	EC	0,00
		CS	0,00	TP	0,00	FPV	0,00	TR	0,00
TITOLO 2 Spese in conto capitale									
		RS	0,00	PR	0,00	R	0,00	EP	0,00
		CP	0,00	PC	0,00	I	0,00	EC	0,00
		CS	0,00	TP	0,00	FPV	0,00	TR	0,00
TITOLO 3 Spese per incremento attività finanziarie									
		RS	0,00	PR	0,00	R	0,00	EP	0,00
		CP	0,00	PC	0,00	I	0,00	EC	0,00
		CS	0,00	TP	0,00	FPV	0,00	TR	0,00
Totale Programma 01 Sviluppo e valorizzazione del turismo									
		RS	0,00	PR	0,00	R	0,00	EP	0,00
		CP	0,00	PC	0,00	I	0,00	EC	0,00
		CS	0,00	TP	0,00	FPV	0,00	TR	0,00
TOTALE MISSIONE 07 Turismo									
		RS	0,00	PR	0,00	R	0,00	EP	0,00
		CP	0,00	PC	0,00	I	0,00	EC	0,00
		CS	0,00	TP	0,00	FPV	0,00	TR	0,00

CONTO DEL BILANCIO - GESTIONE DELLE SPESE

MISSIONE, PROGRAMMA, TITOLO	DENOMINAZIONE	RESIDUI PASSIVI AL 01/01/2016 (RS)		PAGAMENTI IN C/RESIDUI (PR)		RIACCERTAMENTO RESIDUI (R)		RESIDUI PASSIVI DA ESERCIZI PRECEDENTI (EP=RS-PR+R)	
		PREVISIONI DEFINITIVE DI COMPETENZA (CP)		PAGAMENTI IN C/COMPETENZA (PC)		IMPEGNI (I)		ECONOMIE DI COMPETENZA (ECP=CP-I-FPV)	
		PREVISIONI DEFINITIVE DI CASSA (CS)		TOTALE PAGAMENTI (TP=PR+PC)		FONDO PLURIENNALE VINCOLATO (FPV)		TOTALE RESIDUI PASSIVI DA RIPORTARE (TR=EP+EC)	
MISSIONE 08 Assesto del territorio ed edilizia abitativa									
0801 Programma 01 Urbanistica e assetto del territorio									
TITOLO 1	Spese correnti	RS	0,00	PR	0,00	R	0,00	EP	0,00
		CP	0,00	PC	0,00	I	0,00	EC	0,00
		CS	0,00	TP	0,00	FPV	0,00	TR	0,00
TITOLO 2	Spese in conto capitale	RS	0,00	PR	0,00	R	0,00	EP	0,00
		CP	0,00	PC	0,00	I	0,00	EC	0,00
		CS	0,00	TP	0,00	FPV	0,00	TR	0,00
TITOLO 3	Spese per incremento attività finanziarie	RS	0,00	PR	0,00	R	0,00	EP	0,00
		CP	0,00	PC	0,00	I	0,00	EC	0,00
		CS	0,00	TP	0,00	FPV	0,00	TR	0,00
Totale Programma 01 Urbanistica e assetto del territorio		RS	0,00	PR	0,00	R	0,00	EP	0,00
		CP	0,00	PC	0,00	I	0,00	EC	0,00
		CS	0,00	TP	0,00	FPV	0,00	TR	0,00
0802 Programma 02 Edilizia residenziale pubblica e locale e piani di edilizia economico-popolare									
TITOLO 1 Spese correnti									
		RS	0,00	PR	0,00	R	0,00	EP	0,00
		CP	0,00	PC	0,00	I	0,00	EC	0,00
		CS	0,00	TP	0,00	FPV	0,00	TR	0,00
TITOLO 2 Spese in conto capitale									
		RS	0,00	PR	0,00	R	0,00	EP	0,00
		CP	0,00	PC	0,00	I	0,00	EC	0,00
		CS	0,00	TP	0,00	FPV	0,00	TR	0,00
TITOLO 3 Spese per incremento attività finanziarie									
		RS	0,00	PR	0,00	R	0,00	EP	0,00
		CP	0,00	PC	0,00	I	0,00	EC	0,00
		CS	0,00	TP	0,00	FPV	0,00	TR	0,00

CONTO DEL BILANCIO - GESTIONE DELLE SPESE

MISSIONE, PROGRAMMA, TITOLO	DENOMINAZIONE	RESIDUI PASSIVI AL 01/01/2016 (RS)		PAGAMENTI IN C/RESIDUI (PR)		RIACCERTAMENTO RESIDUI (R)		RESIDUI PASSIVI DA ESERCIZI PRECEDENTI (EP=RS-PR+R)	
		PREVISIONI DEFINITIVE DI COMPETENZA (CP)		PAGAMENTI IN C/COMPETENZA (PC)		IMPEGNI (I)		RESIDUI PASSIVI DA ESERCIZIO DI COMPETENZA (EC=I-PC)	
		PREVISIONI DEFINITIVE DI CASSA (CS)		TOTALE PAGAMENTI (TP=PR+PC)		FONDO PLURIENNALE VINCOLATO (FPV)		TOTALE RESIDUI PASSIVI DA RIPORTARE (TR=EP+EC)	
Totale Programma 02	Edilizia residenziale pubblica e locale e piani di edilizia economico-popolare	RS	0,00	PR	0,00	R	0,00	EP	0,00
		CP	0,00	PC	0,00	I	0,00	EC	0,00
		CS	0,00	TP	0,00	FPV	0,00	TR	0,00
TOTALE MISSIONE 08	Aspetto del territorio ed edilizia abitativa	RS	0,00	PR	0,00	R	0,00	EP	0,00
		CP	0,00	PC	0,00	I	0,00	EC	0,00
		CS	0,00	TP	0,00	FPV	0,00	TR	0,00

CONTO DEL BILANCIO - GESTIONE DELLE SPESE

MISSIONE, PROGRAMMA, TITOLO	DENOMINAZIONE	RESIDUI PASSIVI AL 01/01/2016 (RS)		PAGAMENTI IN C/RESIDUI (PR)		RIACCERTAMENTO RESIDUI (R)		RESIDUI PASSIVI DA ESERCIZI PRECEDENTI (EP=RS-PR+R)	
		PREVISIONI DEFINITIVE DI COMPETENZA (CP)		PAGAMENTI IN C/COMPETENZA (PC)		IMPEGNI (I)		ECONOMIE DI COMPETENZA (ECP=CP-I-FPV)	
		PREVISIONI DEFINITIVE DI CASSA (CS)		TOTALE PAGAMENTI (TP=PR+PC)		FONDO PLURIENNALE VINCOLATO (FPV)		TOTALE RESIDUI PASSIVI DA RIPORTARE (TR=EP+EC)	
MISSIONE 09 Sviluppo sostenibile e tutela del territorio e dell'ambiente									
0901 Programma 01 Difesa del suolo									
TITOLO 1 Spese correnti									
		RS	0,00	PR	0,00	R	0,00	EP	0,00
		CP	0,00	PC	0,00	I	0,00	EC	0,00
		CS	0,00	TP	0,00	FPV	0,00	TR	0,00
	TITOLO 2 Spese in conto capitale	RS	0,00	PR	0,00	R	0,00	EP	0,00
		CP	0,00	PC	0,00	I	0,00	EC	0,00
		CS	0,00	TP	0,00	FPV	0,00	TR	0,00
	TITOLO 3 Spese per incremento attività finanziarie	RS	0,00	PR	0,00	R	0,00	EP	0,00
		CP	0,00	PC	0,00	I	0,00	EC	0,00
		CS	0,00	TP	0,00	FPV	0,00	TR	0,00
Totale Programma 01 Difesa del suolo		RS	0,00	PR	0,00	R	0,00	EP	0,00
		CP	0,00	PC	0,00	I	0,00	EC	0,00
		CS	0,00	TP	0,00	FPV	0,00	TR	0,00
0902 Programma 02 Tutela, valorizzazione e recupero ambientale									
TITOLO 1 Spese correnti									
		RS	0,00	PR	0,00	R	0,00	EP	0,00
		CP	0,00	PC	0,00	I	0,00	EC	0,00
		CS	0,00	TP	0,00	FPV	0,00	TR	0,00
	TITOLO 2 Spese in conto capitale	RS	0,00	PR	0,00	R	0,00	EP	0,00
		CP	0,00	PC	0,00	I	0,00	EC	0,00
		CS	0,00	TP	0,00	FPV	0,00	TR	0,00
	TITOLO 3 Spese per incremento attività finanziarie	RS	0,00	PR	0,00	R	0,00	EP	0,00
		CP	0,00	PC	0,00	I	0,00	EC	0,00
		CS	0,00	TP	0,00	FPV	0,00	TR	0,00

CONTO DEL BILANCIO - GESTIONE DELLE SPESE

MISSIONE, PROGRAMMA, TITOLO	DENOMINAZIONE	RESIDUI PASSIVI AL 01/01/2016 (RS)			PAGAMENTI IN C/RESIDUI (PR)			RIACCERTAMENTO RESIDUI (R)			RESIDUI PASSIVI DA ESERCIZI PRECEDENTI (EP=RS-PR+R)												
		PREVISIONI DEFINITIVE DI COMPETENZA (CP)			PAGAMENTI IN C/COMPETENZA (PC)			IMPEGNI (I)			RESIDUI PASSIVI DA ESERCIZIO DI COMPETENZA (EC=I-PC)												
		PREVISIONI DEFINITIVE DI CASSA (CS)			TOTALE PAGAMENTI (TP=PR+PC)			FONDO PLURIENNALE VINCOLATO (FPV)			TOTALE RESIDUI PASSIVI DA RIPORTARE (TR=EP+EC)												
Totale Programma 02	Tutela, valorizzazione e recupero ambientale	RS	0,00	PR	0,00	R	0,00	EP	0,00	CP	0,00	I	0,00	EC	0,00	CS	0,00	TP	0,00	FPV	0,00	TR	0,00
0903 Programma 03	Rifiuti	RS	0,00	PR	0,00	R	0,00	EP	0,00	CP	0,00	I	0,00	EC	0,00	CS	0,00	TP	0,00	FPV	0,00	TR	0,00
TITOLO 1	Spese correnti	RS	0,00	PR	0,00	R	0,00	EP	0,00	CP	0,00	I	0,00	EC	0,00	CS	0,00	TP	0,00	FPV	0,00	TR	0,00
TITOLO 2	Spese in conto capitale	RS	0,00	PR	0,00	R	0,00	EP	0,00	CP	0,00	I	0,00	EC	0,00	CS	0,00	TP	0,00	FPV	0,00	TR	0,00
TITOLO 3	Spese per incremento attività finanziarie	RS	0,00	PR	0,00	R	0,00	EP	0,00	CP	0,00	I	0,00	EC	0,00	CS	0,00	TP	0,00	FPV	0,00	TR	0,00
Totale Programma 03	Rifiuti	RS	0,00	PR	0,00	R	0,00	EP	0,00	CP	0,00	I	0,00	EC	0,00	CS	0,00	TP	0,00	FPV	0,00	TR	0,00
0904 Programma 04	Servizio idrico integrato	RS	0,00	PR	0,00	R	0,00	EP	0,00	CP	0,00	I	0,00	EC	0,00	CS	0,00	TP	0,00	FPV	0,00	TR	0,00
TITOLO 1	Spese correnti	RS	2.896,67	PR	0,00	R	0,00	EP	2.896,67	CP	3.000,00	I	0,00	EC	0,00	CS	5.896,67	TP	0,00	FPV	0,00	TR	2.896,67
TITOLO 2	Spese in conto capitale	RS	5.633.398,89	PR	3.517.273,76	R	-530.318,27	EP	1.585.806,86	CP	2.815.935,15	I	1.750.000,00	EC	1.450.000,00	CS	8.449.334,04	TP	3.817.273,76	FPV	0,00	TR	3.035.806,86

CONTO DEL BILANCIO - GESTIONE DELLE SPESE

MISSIONE, PROGRAMMA, TITOLO	DENOMINAZIONE	RESIDUI PASSIVI AL 01/01/2016 (RS)			PAGAMENTI IN C/RESIDUI (PR)			RIACCERTAMENTO RESIDUI (R)			RESIDUI PASSIVI DA ESERCIZI PRECEDENTI (EP=RS-PR+R)		
		PREVISIONI DEFINITIVE DI COMPETENZA (CP)			PAGAMENTI IN C/COMPETENZA (PC)			IMPEGNI (I)			RESIDUI PASSIVI DA ESERCIZIO DI COMPETENZA (EC=I-PC)		
		PREVISIONI DEFINITIVE DI CASSA (CS)			TOTALE PAGAMENTI (TP=PR+PC)			FONDO PLURIENNALE VINCOLATO (FPV)			TOTALE RESIDUI PASSIVI DA RIPORTARE (TR=EP+EC)		
TITOLO 3	Spese per incremento attività finanziarie	RS	0,00	PR	0,00	R	0,00	EP	0,00	EC	0,00	TR	0,00
		CP	0,00	PC	0,00	I	0,00	ECP	0,00	EC	0,00		0,00
		CS	0,00	TP	0,00	FPV	0,00			TR	0,00		0,00
Totale Programma 04	Servizio idrico integrato	RS	5.636.295,56	PR	3.517.273,76	R	-530.318,27	EP	1.588.703,53	EC	1.450.000,00	TR	3.038.703,53
		CP	2.818.935,15	PC	300.000,00	I	1.750.000,00	ECP	1.068.935,15	EC	1.450.000,00		
		CS	8.455.230,71	TP	3.817.273,76	FPV	0,00			TR	3.038.703,53		
0905 Programma 05	Aree protette, parchi naturali, protezione naturalistica e forestazione												
TITOLO 1	Spese correnti	RS	0,00	PR	0,00	R	0,00	EP	0,00	EC	0,00	TR	0,00
		CP	0,00	PC	0,00	I	0,00	ECP	0,00	EC	0,00		
		CS	0,00	TP	0,00	FPV	0,00			TR	0,00		
TITOLO 2	Spese in conto capitale	RS	0,00	PR	0,00	R	0,00	EP	0,00	EC	0,00	TR	0,00
		CP	0,00	PC	0,00	I	0,00	ECP	0,00	EC	0,00		
		CS	0,00	TP	0,00	FPV	0,00			TR	0,00		
TITOLO 3	Spese per incremento attività finanziarie	RS	0,00	PR	0,00	R	0,00	EP	0,00	EC	0,00	TR	0,00
		CP	0,00	PC	0,00	I	0,00	ECP	0,00	EC	0,00		
		CS	0,00	TP	0,00	FPV	0,00			TR	0,00		
Totale Programma 05	Aree protette, parchi naturali, protezione naturalistica e forestazione	RS	0,00	PR	0,00	R	0,00	EP	0,00	EC	0,00	TR	0,00
		CP	0,00	PC	0,00	I	0,00	ECP	0,00	EC	0,00		
		CS	0,00	TP	0,00	FPV	0,00			TR	0,00		
0906 Programma 06	Tutela e valorizzazione delle risorse idriche												
TITOLO 1	Spese correnti	RS	0,00	PR	0,00	R	0,00	EP	0,00	EC	0,00	TR	0,00
		CP	0,00	PC	0,00	I	0,00	ECP	0,00	EC	0,00		
		CS	0,00	TP	0,00	FPV	0,00			TR	0,00		

CONTO DEL BILANCIO - GESTIONE DELLE SPESE

MISSIONE, PROGRAMMA, TITOLO	DENOMINAZIONE	RESIDUI PASSIVI AL 01/01/2016 (RS)		PAGAMENTI IN C/RESIDUI (PR)		RIACCERTAMENTO RESIDUI (R)		RESIDUI PASSIVI DA ESERCIZI PRECEDENTI (EP=RS-PR+R)	
		PREVISIONI DEFINITIVE DI COMPETENZA (CP)		PAGAMENTI IN C/COMPETENZA (PC)		IMPEGNI (I)		RESIDUI PASSIVI DA ESERCIZIO DI COMPETENZA (EC=I-PC)	
		PREVISIONI DEFINITIVE DI CASSA (CS)		TOTALE PAGAMENTI (TP=PR+PC)		FONDO PLURIENNALE VINCOLATO (FPV)		TOTALE RESIDUI PASSIVI DA RIPORTARE (TR=EP+EC)	
TITOLO 2	Spese in conto capitale	RS	0,00	PR	0,00	R	0,00	EP	0,00
		CP	0,00	PC	0,00	I	0,00	EC	0,00
		CS	0,00	TP	0,00	FPV	0,00	TR	0,00
TITOLO 3	Spese per incremento attività finanziarie	RS	0,00	PR	0,00	R	0,00	EP	0,00
		CP	0,00	PC	0,00	I	0,00	EC	0,00
		CS	0,00	TP	0,00	FPV	0,00	TR	0,00
Totale Programma 06	Tutela e valorizzazione delle risorse idriche	RS	0,00	PR	0,00	R	0,00	EP	0,00
		CP	0,00	PC	0,00	I	0,00	EC	0,00
		CS	0,00	TP	0,00	FPV	0,00	TR	0,00
0907 Programma 07	Sviluppo sostenibile territorio montano piccoli Comuni	RS	0,00	PR	0,00	R	0,00	EP	0,00
		CP	0,00	PC	0,00	I	0,00	EC	0,00
		CS	0,00	TP	0,00	FPV	0,00	TR	0,00
TITOLO 1	Spese correnti	RS	0,00	PR	0,00	R	0,00	EP	0,00
		CP	0,00	PC	0,00	I	0,00	EC	0,00
		CS	0,00	TP	0,00	FPV	0,00	TR	0,00
TITOLO 2	Spese in conto capitale	RS	0,00	PR	0,00	R	0,00	EP	0,00
		CP	0,00	PC	0,00	I	0,00	EC	0,00
		CS	0,00	TP	0,00	FPV	0,00	TR	0,00
TITOLO 3	Spese per incremento attività finanziarie	RS	0,00	PR	0,00	R	0,00	EP	0,00
		CP	0,00	PC	0,00	I	0,00	EC	0,00
		CS	0,00	TP	0,00	FPV	0,00	TR	0,00
Totale Programma 07	Sviluppo sostenibile territorio montano piccoli Comuni	RS	0,00	PR	0,00	R	0,00	EP	0,00
		CP	0,00	PC	0,00	I	0,00	EC	0,00
		CS	0,00	TP	0,00	FPV	0,00	TR	0,00
0908 Programma 08	Qualità dell'aria e riduzione dell'inquinamento	RS	0,00	PR	0,00	R	0,00	EP	0,00
		CP	0,00	PC	0,00	I	0,00	EC	0,00
		CS	0,00	TP	0,00	FPV	0,00	TR	0,00

CONTO DEL BILANCIO - GESTIONE DELLE SPESE

MISSIONE, PROGRAMMA, TITOLO	DENOMINAZIONE	RESIDUI PASSIVI AL 01/01/2016 (RS)		PAGAMENTI IN C/RESIDUI (PR)		RIACCERTAMENTO RESIDUI (R)		RESIDUI PASSIVI DA ESERCIZI PRECEDENTI (EP=RS-PR+R)	
		PREVISIONI DEFINITIVE DI COMPETENZA (CP)		PAGAMENTI IN C/COMPETENZA (PC)		IMPEGNI (I)		RESIDUI PASSIVI DA ESERCIZIO DI COMPETENZA (EC=I-PC)	
		PREVISIONI DEFINITIVE DI CASSA (CS)		TOTALE PAGAMENTI (TP=PR+PC)		FONDO PLURIENNALE VINCOLATO (FPV)		TOTALE RESIDUI PASSIVI DA RIPORTARE (TR=EP+EC)	
Titolo 1	Spese correnti	RS	0,00	PR	0,00	R	0,00	EP	0,00
		CP	0,00	PC	0,00	I	0,00	EC	0,00
		CS	0,00	TP	0,00	FPV	0,00	TR	0,00
Titolo 2	Spese in conto capitale	RS	0,00	PR	0,00	R	0,00	EP	0,00
		CP	0,00	PC	0,00	I	0,00	EC	0,00
		CS	0,00	TP	0,00	FPV	0,00	TR	0,00
Titolo 3	Spese per incremento attività finanziarie	RS	0,00	PR	0,00	R	0,00	EP	0,00
		CP	0,00	PC	0,00	I	0,00	EC	0,00
		CS	0,00	TP	0,00	FPV	0,00	TR	0,00
Totale Programma 08	Qualità dell'aria e riduzione dell'inquinamento	RS	0,00	PR	0,00	R	0,00	EP	0,00
		CP	0,00	PC	0,00	I	0,00	EC	0,00
		CS	0,00	TP	0,00	FPV	0,00	TR	0,00
TOTALE MISSIONE 09	Sviluppo sostenibile e tutela del territorio e dell'ambiente	RS	5.636.295,56	PR	3.517.273,76	R	-530.318,27	EP	1.588.703,53
		CP	2.818.935,15	PC	300.000,00	I	1.750.000,00	EC	1.450.000,00
		CS	8.455.230,71	TP	3.817.273,76	FPV	0,00	TR	3.038.703,53
Totale Programma 08	Qualità dell'aria e riduzione dell'inquinamento	RS	0,00	PR	0,00	R	0,00	EP	0,00
		CP	0,00	PC	0,00	I	0,00	EC	0,00
		CS	0,00	TP	0,00	FPV	0,00	TR	0,00
TOTALE MISSIONE 09	Sviluppo sostenibile e tutela del territorio e dell'ambiente	RS	5.636.295,56	PR	3.517.273,76	R	-530.318,27	EP	1.588.703,53
		CP	2.818.935,15	PC	300.000,00	I	1.750.000,00	EC	1.450.000,00
		CS	8.455.230,71	TP	3.817.273,76	FPV	0,00	TR	3.038.703,53

CONTO DEL BILANCIO - GESTIONE DELLE SPESE

MISSIONE, PROGRAMMA, TITOLO	DENOMINAZIONE	RESIDUI PASSIVI AL 01/01/2016 (RS)		PAGAMENTI IN C/RESIDUI (PR)		RIACCERTAMENTO RESIDUI (R)		RESIDUI PASSIVI DA ESERCIZI PRECEDENTI (EP=RS-PR+R)	
		PREVISIONI DEFINITIVE DI COMPETENZA (CP)		PAGAMENTI IN C/COMPETENZA (PC)		IMPEGNI (I)		ECONOMIE DI COMPETENZA (ECP=CP-I-FPV)	
		PREVISIONI DEFINITIVE DI CASSA (CS)		TOTALE PAGAMENTI (TP=PR+PC)		FONDO PLURIENNALE VINCOLATO (FPV)		TOTALE RESIDUI PASSIVI DA RIPORTARE (TR=EP+EC)	
MISSIONE 10 Trasporti e diritto alla mobilità									
1001 Programma 01 Trasporto ferroviario									
TITOLO 1	Spese correnti	RS	0,00	PR	0,00	R	0,00	EP	0,00
		CP	0,00	PC	0,00	I	0,00	EC	0,00
		CS	0,00	TP	0,00	FPV	0,00	TR	0,00
TITOLO 2	Spese in conto capitale	RS	0,00	PR	0,00	R	0,00	EP	0,00
		CP	0,00	PC	0,00	I	0,00	EC	0,00
		CS	0,00	TP	0,00	FPV	0,00	TR	0,00
TITOLO 3	Spese per incremento attività finanziarie	RS	0,00	PR	0,00	R	0,00	EP	0,00
		CP	0,00	PC	0,00	I	0,00	EC	0,00
		CS	0,00	TP	0,00	FPV	0,00	TR	0,00
Totale Programma 01	Trasporto ferroviario	RS	0,00	PR	0,00	R	0,00	EP	0,00
		CP	0,00	PC	0,00	I	0,00	EC	0,00
		CS	0,00	TP	0,00	FPV	0,00	TR	0,00
1002 Programma 02 Trasporto pubblico locale									
TITOLO 1	Spese correnti	RS	0,00	PR	0,00	R	0,00	EP	0,00
		CP	0,00	PC	0,00	I	0,00	EC	0,00
		CS	0,00	TP	0,00	FPV	0,00	TR	0,00
TITOLO 2	Spese in conto capitale	RS	0,00	PR	0,00	R	0,00	EP	0,00
		CP	0,00	PC	0,00	I	0,00	EC	0,00
		CS	0,00	TP	0,00	FPV	0,00	TR	0,00
TITOLO 3	Spese per incremento attività finanziarie	RS	0,00	PR	0,00	R	0,00	EP	0,00
		CP	0,00	PC	0,00	I	0,00	EC	0,00
		CS	0,00	TP	0,00	FPV	0,00	TR	0,00

CONTO DEL BILANCIO - GESTIONE DELLE SPESE

MISSIONE, PROGRAMMA, TITOLO	DENOMINAZIONE	RESIDUI PASSIVI AL 01/01/2016 (RS)			PAGAMENTI IN C/RESIDUI (PR)			RIACCERTAMENTO RESIDUI (R)			RESIDUI PASSIVI DA ESERCIZI PRECEDENTI (EP=RS-PR+R)				
		PREVISIONI DEFINITIVE DI COMPETENZA (CP)			PAGAMENTI IN C/COMPETENZA (PC)			IMPEGNI (I)			RESIDUI PASSIVI DA ESERCIZIO DI COMPETENZA (EC=I-PC)				
		PREVISIONI DEFINITIVE DI CASSA (CS)			TOTALE PAGAMENTI (TP=PR+PC)			FONDO PLURIENNALE VINCOLATO (FPV)			TOTALE RESIDUI PASSIVI DA RIPORTARE (TR=EP+EC)				
		RS	CP	CS	PR	PC	TP	R	I	FPV	ECP	EP	EC	TR	
Totale Programma	02 Trasporto pubblico locale	0,00	0,00	0,00	0,00	0,00	0,00	0,00	0,00	0,00	0,00	0,00	0,00	0,00	
1003	Programma	03 Trasporto per vie d'acqua													
TITOLO 1	Spese correnti	RS	0,00	CP	0,00	PC	0,00	R	0,00	I	0,00	EP	0,00	EC	0,00
		CS	0,00	CS	0,00	TP	0,00	FPV	0,00	FPV	0,00	TR	0,00	TR	0,00
TITOLO 2	Spese in conto capitale	RS	0,00	CP	0,00	PC	0,00	R	0,00	I	0,00	EP	0,00	EC	0,00
		CS	0,00	CS	0,00	TP	0,00	FPV	0,00	FPV	0,00	TR	0,00	TR	0,00
TITOLO 3	Spese per incremento attività finanziarie	RS	0,00	CP	0,00	PC	0,00	R	0,00	I	0,00	EP	0,00	EC	0,00
		CS	0,00	CS	0,00	TP	0,00	FPV	0,00	FPV	0,00	TR	0,00	TR	0,00
Totale Programma	03 Trasporto per vie d'acqua	RS	0,00	CP	0,00	PC	0,00	R	0,00	I	0,00	EP	0,00	EC	0,00
		CS	0,00	CS	0,00	TP	0,00	FPV	0,00	FPV	0,00	TR	0,00	TR	0,00
1004	Programma	04 Altre modalità di trasporto													
TITOLO 1	Spese correnti	RS	0,00	CP	0,00	PC	0,00	R	0,00	I	0,00	EP	0,00	EC	0,00
		CS	0,00	CS	0,00	TP	0,00	FPV	0,00	FPV	0,00	TR	0,00	TR	0,00
TITOLO 2	Spese in conto capitale	RS	0,00	CP	0,00	PC	0,00	R	0,00	I	0,00	EP	0,00	EC	0,00
		CS	0,00	CS	0,00	TP	0,00	FPV	0,00	FPV	0,00	TR	0,00	TR	0,00

CONTO DEL BILANCIO - GESTIONE DELLE SPESE

MISSIONE, PROGRAMMA, TITOLO	DENOMINAZIONE	RESIDUI PASSIVI AL 01/01/2016 (RS)		PAGAMENTI IN C/RESIDUI (PR)		RIACCERTAMENTO RESIDUI (R)		RESIDUI PASSIVI DA ESERCIZI PRECEDENTI (EP=RS-PR+R)	
		PREVISIONI DEFINITIVE DI COMPETENZA (CP)		PAGAMENTI IN C/COMPETENZA (PC)		IMPEGNI (I)		RESIDUI PASSIVI DA ESERCIZIO DI COMPETENZA (EC=I-PC)	
		PREVISIONI DEFINITIVE DI CASSA (CS)		TOTALE PAGAMENTI (TP=PR+PC)		FONDO PLURIENNALE VINCOLATO (FPV)		TOTALE RESIDUI PASSIVI DA RIPORTARE (TR=EP+EC)	
Titolo 3	Spese per incremento attività finanziarie	RS	0,00	PR	0,00	R	0,00	EP	0,00
		CP	0,00	PC	0,00	I	0,00	EC	0,00
		CS	0,00	TP	0,00	FPV	0,00	TR	0,00
Totale Programma	04 Altre modalità di trasporto	RS	0,00	PR	0,00	R	0,00	EP	0,00
		CP	0,00	PC	0,00	I	0,00	EC	0,00
		CS	0,00	TP	0,00	FPV	0,00	TR	0,00
1005 Programma	05 Viabilità e infrastrutture stradali								
Titolo 1	Spese correnti	RS	0,00	PR	0,00	R	0,00	EP	0,00
		CP	0,00	PC	0,00	I	0,00	EC	0,00
		CS	0,00	TP	0,00	FPV	0,00	TR	0,00
Titolo 2	Spese in conto capitale	RS	0,00	PR	0,00	R	0,00	EP	0,00
		CP	0,00	PC	0,00	I	0,00	EC	0,00
		CS	0,00	TP	0,00	FPV	0,00	TR	0,00
Titolo 3	Spese per incremento attività finanziarie	RS	0,00	PR	0,00	R	0,00	EP	0,00
		CP	0,00	PC	0,00	I	0,00	EC	0,00
		CS	0,00	TP	0,00	FPV	0,00	TR	0,00
Totale Programma	05 Viabilità e infrastrutture stradali	RS	0,00	PR	0,00	R	0,00	EP	0,00
		CP	0,00	PC	0,00	I	0,00	EC	0,00
		CS	0,00	TP	0,00	FPV	0,00	TR	0,00
TOTALE MISSIONE 10 Trasporti e diritto alla mobilità		RS	0,00	PR	0,00	R	0,00	EP	0,00
		CP	0,00	PC	0,00	I	0,00	EC	0,00
		CS	0,00	TP	0,00	FPV	0,00	TR	0,00

CONTO DEL BILANCIO - GESTIONE DELLE SPESE

MISSIONE, PROGRAMMA, TITOLO	DENOMINAZIONE	RESIDUI PASSIVI AL 01/01/2016 (RS)		PAGAMENTI IN C/RESIDUI (PR)		RIACCERTAMENTO RESIDUI (R)		RESIDUI PASSIVI DA ESERCIZI PRECEDENTI (EP=RS-PR+R)	
		PREVISIONI DEFINITIVE DI COMPETENZA (CP)		PAGAMENTI IN C/COMPETENZA (PC)		IMPEGNI (I)		ECONOMIE DI COMPETENZA (ECP=CP-I-FPV)	
		PREVISIONI DEFINITIVE DI CASSA (CS)		TOTALE PAGAMENTI (TP=PR+PC)		FONDO PLURIENNALE VINCOLATO (FPV)		TOTALE RESIDUI PASSIVI DA RIPORTARE (TR=EP+EC)	
MISSIONE 11 Soccorso civile									
1101 Programma 01 Sistema di protezione civile									
TITOLO 1 Spese correnti									
		RS	0,00	PR	0,00	R	0,00	EP	0,00
		CP	0,00	PC	0,00	I	0,00	EC	0,00
		CS	0,00	TP	0,00	FPV	0,00	TR	0,00
TITOLO 2 Spese in conto capitale									
		RS	0,00	PR	0,00	R	0,00	EP	0,00
		CP	0,00	PC	0,00	I	0,00	EC	0,00
		CS	0,00	TP	0,00	FPV	0,00	TR	0,00
TITOLO 3 Spese per incremento attività finanziarie									
		RS	0,00	PR	0,00	R	0,00	EP	0,00
		CP	0,00	PC	0,00	I	0,00	EC	0,00
		CS	0,00	TP	0,00	FPV	0,00	TR	0,00
Totale Programma 01 Sistema di protezione civile									
		RS	0,00	PR	0,00	R	0,00	EP	0,00
		CP	0,00	PC	0,00	I	0,00	EC	0,00
		CS	0,00	TP	0,00	FPV	0,00	TR	0,00
1102 Programma 02 Interventi a seguito di calamità naturali									
TITOLO 1 Spese correnti									
		RS	0,00	PR	0,00	R	0,00	EP	0,00
		CP	0,00	PC	0,00	I	0,00	EC	0,00
		CS	0,00	TP	0,00	FPV	0,00	TR	0,00
TITOLO 2 Spese in conto capitale									
		RS	0,00	PR	0,00	R	0,00	EP	0,00
		CP	0,00	PC	0,00	I	0,00	EC	0,00
		CS	0,00	TP	0,00	FPV	0,00	TR	0,00
TITOLO 3 Spese per incremento attività finanziarie									
		RS	0,00	PR	0,00	R	0,00	EP	0,00
		CP	0,00	PC	0,00	I	0,00	EC	0,00
		CS	0,00	TP	0,00	FPV	0,00	TR	0,00

CONTO DEL BILANCIO - GESTIONE DELLE SPESE

MISSIONE, PROGRAMMA, TITOLO	DENOMINAZIONE	RESIDUI PASSIVI AL 01/01/2016 (RS)		PAGAMENTI IN C/RESIDUI (PR)		RIACCERTAMENTO RESIDUI (R)		RESIDUI PASSIVI DA ESERCIZI PRECEDENTI (EP=RS-PR+R)	
		PREVISIONI DEFINITIVE DI COMPETENZA (CP)		PAGAMENTI IN C/COMPETENZA (PC)		IMPEGNI (I)		RESIDUI PASSIVI DA ESERCIZIO DI COMPETENZA (EC=L-PC)	
		PREVISIONI DEFINITIVE DI CASSA (CS)		TOTALE PAGAMENTI (TP=PR+PC)		FONDO PLURIENNALE VINCOLATO (FPV)		TOTALE RESIDUI PASSIVI DA RIPORTARE (TR=EP+EC)	
Totale Programma 02	Interventi a seguito di calamità naturali	RS 0,00	PR 0,00	R 0,00	EP 0,00			EP 0,00	
		CP 0,00	PC 0,00	I 0,00	EC 0,00			EC 0,00	
		CS 0,00	TP 0,00	FPV 0,00	ECP 0,00			TR 0,00	
TOTALE MISSIONE 11	Soccorso civile	RS 0,00	PR 0,00	R 0,00	EP 0,00			EP 0,00	
		CP 0,00	PC 0,00	I 0,00	EC 0,00			EC 0,00	
		CS 0,00	TP 0,00	FPV 0,00	ECP 0,00			TR 0,00	

CONTO DEL BILANCIO - GESTIONE DELLE SPESE

MISSIONE, PROGRAMMA, TITOLO	DENOMINAZIONE	RESIDUI PASSIVI AL 01/01/2016 (RS)		PAGAMENTI IN C/RESIDUI (PR)		RIACCERTAMENTO RESIDUI (R)		RESIDUI PASSIVI DA ESERCIZI PRECEDENTI (EP=RS-PR+R)	
		PREVISIONI DEFINITIVE DI COMPETENZA (CP)		PAGAMENTI IN C/COMPETENZA (PC)		IMPEGNI (I)		RESIDUI PASSIVI DA ESERCIZIO DI COMPETENZA (EC=I-PC)	
		PREVISIONI DEFINITIVE DI CASSA (CS)		TOTALE PAGAMENTI (TP=PR+PC)		FONDO PLURIENNALE VINCOLATO (FPV)		TOTALE RESIDUI PASSIVI DA RIPORTARE (TR=EP+EC)	
MISSIONE 12 Diritti sociali, politiche sociali e famiglia									
1201 Programma 01 Interventi per l'infanzia e i minori e per asili nido									
TITOLO 1	Spese correnti	RS	0,00	PR	0,00	R	0,00	EP	0,00
		CP	0,00	PC	0,00	I	0,00	EC	0,00
		CS	0,00	TP	0,00	FPV	0,00	TR	0,00
TITOLO 2	Spese in conto capitale	RS	0,00	PR	0,00	R	0,00	EP	0,00
		CP	0,00	PC	0,00	I	0,00	EC	0,00
		CS	0,00	TP	0,00	FPV	0,00	TR	0,00
TITOLO 3	Spese per incremento attività finanziarie	RS	0,00	PR	0,00	R	0,00	EP	0,00
		CP	0,00	PC	0,00	I	0,00	EC	0,00
		CS	0,00	TP	0,00	FPV	0,00	TR	0,00
Totale Programma 01	Interventi per l'infanzia e i minori e per asili nido	RS	0,00	PR	0,00	R	0,00	EP	0,00
		CP	0,00	PC	0,00	I	0,00	EC	0,00
		CS	0,00	TP	0,00	FPV	0,00	TR	0,00
1202 Programma 02 Interventi per la disabilità		RS	0,00	PR	0,00	R	0,00	EP	0,00
		CP	0,00	PC	0,00	I	0,00	EC	0,00
		CS	0,00	TP	0,00	FPV	0,00	TR	0,00
TITOLO 1	Spese correnti	RS	0,00	PR	0,00	R	0,00	EP	0,00
		CP	0,00	PC	0,00	I	0,00	EC	0,00
		CS	0,00	TP	0,00	FPV	0,00	TR	0,00
TITOLO 2	Spese in conto capitale	RS	0,00	PR	0,00	R	0,00	EP	0,00
		CP	0,00	PC	0,00	I	0,00	EC	0,00
		CS	0,00	TP	0,00	FPV	0,00	TR	0,00

CONTO DEL BILANCIO - GESTIONE DELLE SPESE

MISSIONE, PROGRAMMA, TITOLO	DENOMINAZIONE	RESIDUI PASSIVI AL 01/01/2016 (RS)		PAGAMENTI IN C/RESIDUI (PR)		RIACCERTAMENTO RESIDUI (R)		RESIDUI PASSIVI DA ESERCIZI PRECEDENTI (EP=RS-PR+R)	
		PREVISIONI DEFINITIVE DI COMPETENZA (CP)		PAGAMENTI IN C/COMPETENZA (PC)		IMPEGNI (I)		ECONOMIE DI COMPETENZA (ECP=CP-I-FPV)	
		PREVISIONI DEFINITIVE DI CASSA (CS)		TOTALE PAGAMENTI (TP=PR+PC)		FONDO PLURIENNALE VINCOLATO (FPV)		TOTALE RESIDUI PASSIVI DA RIPORTARE (TR=EP+EC)	
TITOLO 3	Spese per incremento attività finanziarie	RS 0,00	PR 0,00	R 0,00	EP 0,00	CP 0,00	I 0,00	EC 0,00	TR 0,00
		CS 0,00	TP 0,00	FPV 0,00					
Totale Programma 02	Interventi per la disabilità	RS 0,00	PR 0,00	R 0,00	EP 0,00	CP 0,00	I 0,00	EC 0,00	TR 0,00
		CS 0,00	TP 0,00	FPV 0,00					
1203	Programma 03 Interventi per gli anziani								
TITOLO 1	Spese correnti	RS 0,00	PR 0,00	R 0,00	EP 0,00	CP 0,00	I 0,00	EC 0,00	TR 0,00
		CS 0,00	TP 0,00	FPV 0,00					
TITOLO 2	Spese in conto capitale	RS 0,00	PR 0,00	R 0,00	EP 0,00	CP 0,00	I 0,00	EC 0,00	TR 0,00
		CS 0,00	TP 0,00	FPV 0,00					
TITOLO 3	Spese per incremento attività finanziarie	RS 0,00	PR 0,00	R 0,00	EP 0,00	CP 0,00	I 0,00	EC 0,00	TR 0,00
		CS 0,00	TP 0,00	FPV 0,00					
Totale Programma 03	Interventi per gli anziani	RS 0,00	PR 0,00	R 0,00	EP 0,00	CP 0,00	I 0,00	EC 0,00	TR 0,00
		CS 0,00	TP 0,00	FPV 0,00					
1204	Programma 04 Interventi per soggetti a rischio di esclusione sociale								
TITOLO 1	Spese correnti	RS 0,00	PR 0,00	R 0,00	EP 0,00	CP 0,00	I 0,00	EC 0,00	TR 0,00
		CS 0,00	TP 0,00	FPV 0,00					

CONTO DEL BILANCIO - GESTIONE DELLE SPESE

MISSIONE, PROGRAMMA, TITOLO	DENOMINAZIONE	RESIDUI PASSIVI AL 01/01/2016 (RS)		PAGAMENTI IN C/RESIDUI (PR)		RIACCERTAMENTO RESIDUI (R)		RESIDUI PASSIVI DA ESERCIZI PRECEDENTI (EP=RS-PR+R)	
		PREVISIONI DEFINITIVE DI COMPETENZA (CP)		PAGAMENTI IN C/COMPETENZA (PC)		IMPEGNI (I)		RESIDUI PASSIVI DA ESERCIZIO DI COMPETENZA (EC=I-PC)	
		PREVISIONI DEFINITIVE DI CASSA (CS)		TOTALE PAGAMENTI (TP=PR+PC)		FONDO PLURIENNALE VINCOLATO (FPV)		TOTALE RESIDUI PASSIVI DA RIPORTARE (TR=EP+EC)	
Titolo 2	Spese in conto capitale	RS	0,00	PR	0,00	R	0,00	EP	0,00
		CP	0,00	PC	0,00	I	0,00	EC	0,00
		CS	0,00	TP	0,00	FPV	0,00	TR	0,00
Titolo 3	Spese per incremento attività finanziarie	RS	0,00	PR	0,00	R	0,00	EP	0,00
		CP	0,00	PC	0,00	I	0,00	EC	0,00
		CS	0,00	TP	0,00	FPV	0,00	TR	0,00
Totale Programma 04		RS	0,00	PR	0,00	R	0,00	EP	0,00
		CP	0,00	PC	0,00	I	0,00	EC	0,00
		CS	0,00	TP	0,00	FPV	0,00	TR	0,00
1205 Programma 05 Interventi per le famiglie		RS	0,00	PR	0,00	R	0,00	EP	0,00
		CP	0,00	PC	0,00	I	0,00	EC	0,00
		CS	0,00	TP	0,00	FPV	0,00	TR	0,00
Titolo 1		RS	0,00	PR	0,00	R	0,00	EP	0,00
		CP	0,00	PC	0,00	I	0,00	EC	0,00
		CS	0,00	TP	0,00	FPV	0,00	TR	0,00
Titolo 2		RS	0,00	PR	0,00	R	0,00	EP	0,00
		CP	0,00	PC	0,00	I	0,00	EC	0,00
		CS	0,00	TP	0,00	FPV	0,00	TR	0,00
Titolo 3		RS	0,00	PR	0,00	R	0,00	EP	0,00
		CP	0,00	PC	0,00	I	0,00	EC	0,00
		CS	0,00	TP	0,00	FPV	0,00	TR	0,00
Totale Programma 05 Interventi per le famiglie		RS	0,00	PR	0,00	R	0,00	EP	0,00
		CP	0,00	PC	0,00	I	0,00	EC	0,00
		CS	0,00	TP	0,00	FPV	0,00	TR	0,00
1206 Programma 06 Interventi per il diritto alla casa		RS	0,00	PR	0,00	R	0,00	EP	0,00
		CP	0,00	PC	0,00	I	0,00	EC	0,00
		CS	0,00	TP	0,00	FPV	0,00	TR	0,00

CONTO DEL BILANCIO - GESTIONE DELLE SPESE

MISSIONE, PROGRAMMA, TITOLO	DENOMINAZIONE	RESIDUI PASSIVI AL 01/01/2016 (RS)		PAGAMENTI IN C/RESIDUI (PR)		RIACCERTAMENTO RESIDUI (R)		RESIDUI PASSIVI DA ESERCIZI PRECEDENTI (EP=RS-PR+R)	
		PREVISIONI DEFINITIVE DI COMPETENZA (CP)		PAGAMENTI IN C/COMPETENZA (PC)		IMPEGNI (I)		RESIDUI PASSIVI DA ESERCIZIO DI COMPETENZA (EC=I-PC)	
		PREVISIONI DEFINITIVE DI CASSA (CS)		TOTALE PAGAMENTI (TP=PR+PC)		FONDO PLURIENNALE VINCOLATO (FPV)		TOTALE RESIDUI PASSIVI DA RIPORTARE (TR=EP+EC)	
Titolo 1	Spese correnti	RS	0,00	PR	0,00	R	0,00	EP	0,00
		CP	0,00	PC	0,00	I	0,00	EC	0,00
		CS	0,00	TP	0,00	FPV	0,00	TR	0,00
Titolo 2	Spese in conto capitale	RS	0,00	PR	0,00	R	0,00	EP	0,00
		CP	0,00	PC	0,00	I	0,00	EC	0,00
		CS	0,00	TP	0,00	FPV	0,00	TR	0,00
Titolo 3	Spese per incremento attività finanziarie	RS	0,00	PR	0,00	R	0,00	EP	0,00
		CP	0,00	PC	0,00	I	0,00	EC	0,00
		CS	0,00	TP	0,00	FPV	0,00	TR	0,00
Totale Programma 06 Interventi per il diritto alla casa		RS	0,00	PR	0,00	R	0,00	EP	0,00
		CP	0,00	PC	0,00	I	0,00	EC	0,00
		CS	0,00	TP	0,00	FPV	0,00	TR	0,00
1207 Programma 07 Programmazione e governo della rete dei servizi socio-sanitari e sociali									
Titolo 1	Spese correnti	RS	0,00	PR	0,00	R	0,00	EP	0,00
		CP	0,00	PC	0,00	I	0,00	EC	0,00
		CS	0,00	TP	0,00	FPV	0,00	TR	0,00
Titolo 2	Spese in conto capitale	RS	0,00	PR	0,00	R	0,00	EP	0,00
		CP	0,00	PC	0,00	I	0,00	EC	0,00
		CS	0,00	TP	0,00	FPV	0,00	TR	0,00
Titolo 3	Spese per incremento attività finanziarie	RS	0,00	PR	0,00	R	0,00	EP	0,00
		CP	0,00	PC	0,00	I	0,00	EC	0,00
		CS	0,00	TP	0,00	FPV	0,00	TR	0,00
Totale Programma 07 Programmazione e governo della rete dei servizi socio-sanitari e sociali		RS	0,00	PR	0,00	R	0,00	EP	0,00
		CP	0,00	PC	0,00	I	0,00	EC	0,00
		CS	0,00	TP	0,00	FPV	0,00	TR	0,00

CONTO DEL BILANCIO - GESTIONE DELLE SPESE

MISSIONE, PROGRAMMA, TITOLO	DENOMINAZIONE	RESIDUI PASSIVI AL 01/01/2016 (RS)		PAGAMENTI IN C/RESIDUI (PR)		RIACCERTAMENTO RESIDUI (R)		ECONOMIE DI COMPETENZA (ECP=CP-I-FPV)		RESIDUI PASSIVI DA ESERCIZI PRECEDENTI (EP=RS-PR+R)	
		PREVISIONI DEFINITIVE DI COMPETENZA (CP)		PAGAMENTI IN C/COMPETENZA (PC)		IMPEGNI (I)				RESIDUI PASSIVI DA ESERCIZIO DI COMPETENZA (EC=I-PC)	
		PREVISIONI DEFINITIVE DI CASSA (CS)		TOTALE PAGAMENTI (TP=PR+PC)		FONDO PLURIENNALE VINCOLATO (FPV)				TOTALE RESIDUI PASSIVI DA RIPORTARE (TR=EP+EC)	
1208	Programma 08	Cooperazione e associazionismo									
TITOLO 1	Spese correnti	RS	0,00	PR	0,00	R	0,00	ECP	0,00	EP	0,00
		CP	0,00	PC	0,00	I	0,00			EC	0,00
		CS	0,00	TP	0,00	FPV	0,00			TR	0,00
TITOLO 2	Spese in conto capitale	RS	0,00	PR	0,00	R	0,00	ECP	0,00	EP	0,00
		CP	0,00	PC	0,00	I	0,00			EC	0,00
		CS	0,00	TP	0,00	FPV	0,00			TR	0,00
TITOLO 3	Spese per incremento attività finanziarie	RS	0,00	PR	0,00	R	0,00	ECP	0,00	EP	0,00
		CP	0,00	PC	0,00	I	0,00			EC	0,00
		CS	0,00	TP	0,00	FPV	0,00			TR	0,00
Totale Programma 08	Cooperazione e associazionismo	RS	0,00	PR	0,00	R	0,00	ECP	0,00	EP	0,00
		CP	0,00	PC	0,00	I	0,00			EC	0,00
		CS	0,00	TP	0,00	FPV	0,00			TR	0,00
1209	Programma 09	Servizio necroscopico e cimiteriale									
TITOLO 1	Spese correnti	RS	0,00	PR	0,00	R	0,00	ECP	0,00	EP	0,00
		CP	0,00	PC	0,00	I	0,00			EC	0,00
		CS	0,00	TP	0,00	FPV	0,00			TR	0,00
TITOLO 2	Spese in conto capitale	RS	0,00	PR	0,00	R	0,00	ECP	0,00	EP	0,00
		CP	0,00	PC	0,00	I	0,00			EC	0,00
		CS	0,00	TP	0,00	FPV	0,00			TR	0,00
TITOLO 3	Spese per incremento attività finanziarie	RS	0,00	PR	0,00	R	0,00	ECP	0,00	EP	0,00
		CP	0,00	PC	0,00	I	0,00			EC	0,00
		CS	0,00	TP	0,00	FPV	0,00			TR	0,00

CONTO DEL BILANCIO - GESTIONE DELLE SPESE

MISSIONE, PROGRAMMA, TITOLO	DENOMINAZIONE	RESIDUI PASSIVI AL 01/01/2016 (RS)		PAGAMENTI IN C/RESIDUI (PR)		RIACCERTAMENTO RESIDUI (R)		RESIDUI PASSIVI DA ESERCIZI PRECEDENTI (EP=RS-PR+R)	
		PREVISIONI DEFINITIVE DI COMPETENZA (CP)		PAGAMENTI IN C/COMPETENZA (PC)		IMPEGNI (I)		RESIDUI PASSIVI DA ESERCIZIO DI COMPETENZA (EC=L-PC)	
		PREVISIONI DEFINITIVE DI CASSA (CS)		TOTALE PAGAMENTI (TP=PR+PC)		FONDO PLURIENNALE VINCOLATO (FPV)		TOTALE RESIDUI PASSIVI DA RIPORTARE (TR=EP+EC)	
Totale Programma 09	Servizio necroscopico e cimiteriale	RS 0,00	PR 0,00	R 0,00	EP 0,00			EP 0,00	
		CP 0,00	PC 0,00	I 0,00	EC 0,00			EC 0,00	
		CS 0,00	TP 0,00	FPV 0,00	ECP 0,00			TR 0,00	
TOTALE MISSIONE 12	Diritti sociali, politiche sociali e famiglia	RS 0,00	PR 0,00	R 0,00	EP 0,00			EP 0,00	
		CP 0,00	PC 0,00	I 0,00	EC 0,00			EC 0,00	
		CS 0,00	TP 0,00	FPV 0,00	ECP 0,00			TR 0,00	

CONTO DEL BILANCIO - GESTIONE DELLE SPESE

MISSIONE, PROGRAMMA, TITOLO	DENOMINAZIONE	RESIDUI PASSIVI AL 01/01/2016 (RS)		PAGAMENTI IN C/RESIDUI (PR)		RIACCERTAMENTO RESIDUI (R)		RESIDUI PASSIVI DA ESERCIZI PRECEDENTI (EP=RS-PR+R)	
		PREVISIONI DEFINITIVE DI COMPETENZA (CP)		PAGAMENTI IN C/COMPETENZA (PC)		IMPEGNI (I)		RESIDUI PASSIVI DA ESERCIZIO DI COMPETENZA (EC=I-PC)	
		PREVISIONI DEFINITIVE DI CASSA (CS)		TOTALE PAGAMENTI (TP=PR+PC)		FONDO PLURIENNALE VINCOLATO (FPV)		TOTALE RESIDUI PASSIVI DA RIPORTARE (TR=EP+EC)	
<i>MISSIONE 13 Tutela della salute</i>									
<i>Servizio sanitario regionale - finanziamento ordinario corrente per la garanzia dei LEA</i>									
1301	Programma 01								
	TITOLO 1	RS	0,00	PR	0,00	R	0,00	EP	0,00
		CP	0,00	PC	0,00	I	0,00	EC	0,00
		CS	0,00	TP	0,00	FPV	0,00	TR	0,00
								ECP	0,00
	Totale Programma 01	RS	0,00	PR	0,00	R	0,00	EP	0,00
		CP	0,00	PC	0,00	I	0,00	EC	0,00
		CS	0,00	TP	0,00	FPV	0,00	TR	0,00
								ECP	0,00
<i>Servizio sanitario regionale - finanziamento ordinario corrente per la garanzia dei LEA</i>									
1302	Programma 02								
	TITOLO 1	RS	0,00	PR	0,00	R	0,00	EP	0,00
		CP	0,00	PC	0,00	I	0,00	EC	0,00
		CS	0,00	TP	0,00	FPV	0,00	TR	0,00
								ECP	0,00
	Totale Programma 02	RS	0,00	PR	0,00	R	0,00	EP	0,00
		CP	0,00	PC	0,00	I	0,00	EC	0,00
		CS	0,00	TP	0,00	FPV	0,00	TR	0,00
								ECP	0,00
<i>Servizio sanitario regionale - finanziamento aggiuntivo corrente per la copertura dello squilibrio di bilancio corrente</i>									
1303	Programma 03								
	TITOLO 1	RS	0,00	PR	0,00	R	0,00	EP	0,00
		CP	0,00	PC	0,00	I	0,00	EC	0,00
		CS	0,00	TP	0,00	FPV	0,00	TR	0,00
								ECP	0,00
	Totale Programma 03	RS	0,00	PR	0,00	R	0,00	EP	0,00
		CP	0,00	PC	0,00	I	0,00	EC	0,00
		CS	0,00	TP	0,00	FPV	0,00	TR	0,00
								ECP	0,00

CONTO DEL BILANCIO - GESTIONE DELLE SPESE

MISSIONE, PROGRAMMA, TITOLO	DENOMINAZIONE	RESIDUI PASSIVI AL 01/01/2016 (RS)		PAGAMENTI IN C/RESIDUI (PR)		RIACCERTAMENTO RESIDUI (R)		RESIDUI PASSIVI DA ESERCIZI PRECEDENTI (EP=RS-PR+R)	
		PREVISIONI DEFINITIVE DI COMPETENZA (CP)		PAGAMENTI IN C/COMPETENZA (PC)		IMPEGNI (I)		RESIDUI PASSIVI DA ESERCIZIO DI COMPETENZA (EC=I-PC)	
		PREVISIONI DEFINITIVE DI CASSA (CS)		TOTALE PAGAMENTI (TP=PR+PC)		FONDO PLURIENNALE VINCOLATO (FPV)		TOTALE RESIDUI PASSIVI DA RIPORTARE (TR=EP+EC)	
TITOLO 1	Spese correnti	RS	0,00	PR	0,00	R	0,00	EP	0,00
		CP	0,00	PC	0,00	I	0,00	EC	0,00
		CS	0,00	TP	0,00	FPV	0,00	TR	0,00
Totale Programma 03									
		RS	0,00	PR	0,00	R	0,00	EP	0,00
		CP	0,00	PC	0,00	I	0,00	EC	0,00
		CS	0,00	TP	0,00	FPV	0,00	TR	0,00
1304 Programma 04									
		RS	0,00	PR	0,00	R	0,00	EP	0,00
		CP	0,00	PC	0,00	I	0,00	EC	0,00
		CS	0,00	TP	0,00	FPV	0,00	TR	0,00
TITOLO 2									
		RS	0,00	PR	0,00	R	0,00	EP	0,00
		CP	0,00	PC	0,00	I	0,00	EC	0,00
		CS	0,00	TP	0,00	FPV	0,00	TR	0,00
Totale Programma 04									
		RS	0,00	PR	0,00	R	0,00	EP	0,00
		CP	0,00	PC	0,00	I	0,00	EC	0,00
		CS	0,00	TP	0,00	FPV	0,00	TR	0,00
1305 Programma 05									
		RS	0,00	PR	0,00	R	0,00	EP	0,00
		CP	0,00	PC	0,00	I	0,00	EC	0,00
		CS	0,00	TP	0,00	FPV	0,00	TR	0,00
TITOLO 2									
		RS	0,00	PR	0,00	R	0,00	EP	0,00
		CP	0,00	PC	0,00	I	0,00	EC	0,00
		CS	0,00	TP	0,00	FPV	0,00	TR	0,00
TITOLO 3									
		RS	0,00	PR	0,00	R	0,00	EP	0,00
		CP	0,00	PC	0,00	I	0,00	EC	0,00
		CS	0,00	TP	0,00	FPV	0,00	TR	0,00

CONTO DEL BILANCIO - GESTIONE DELLE SPESE

MISSIONE, PROGRAMMA, TITOLO	DENOMINAZIONE	RESIDUI PASSIVI AL 01/01/2016 (RS)			PAGAMENTI IN C/RESIDUI (PR)			RIACCERTAMENTO RESIDUI (R)			RESIDUI PASSIVI DA ESERCIZI PRECEDENTI (EP=RS-PR+R)												
		PREVISIONI DEFINITIVE DI COMPETENZA (CP)			PAGAMENTI IN C/COMPETENZA (PC)			IMPEGNI (I)			RESIDUI PASSIVI DA ESERCIZIO DI COMPETENZA (EC=I-PC)												
		PREVISIONI DEFINITIVE DI CASSA (CS)			TOTALE PAGAMENTI (TP=PR+PC)			FONDO PLURIENNALE VINCOLATO (FPV)			TOTALE RESIDUI PASSIVI DA RIPORTARE (TR=EP+EC)												
Totale Programma 05	Servizio sanitario regionale - investimenti sanitari	RS	0,00	PR	0,00	R	0,00	EP	0,00	CP	0,00	I	0,00	EC	0,00	CS	0,00	TP	0,00	FPV	0,00	TR	0,00
1306 Programma 06	Servizio sanitario regionale - restituzione maggiori gettiti SSN	RS	0,00	PR	0,00	R	0,00	EP	0,00	CP	0,00	I	0,00	EC	0,00	CS	0,00	TP	0,00	FPV	0,00	TR	0,00
TITOLO 1	Spese correnti	RS	0,00	PR	0,00	R	0,00	EP	0,00	CP	0,00	I	0,00	EC	0,00	CS	0,00	TP	0,00	FPV	0,00	TR	0,00
Totale Programma 06	Servizio sanitario regionale - restituzione maggiori gettiti SSN	RS	0,00	PR	0,00	R	0,00	EP	0,00	CP	0,00	I	0,00	EC	0,00	CS	0,00	TP	0,00	FPV	0,00	TR	0,00
1307 Programma 07	Ulteriori spese in materia sanitaria	RS	0,00	PR	0,00	R	0,00	EP	0,00	CP	0,00	I	0,00	EC	0,00	CS	0,00	TP	0,00	FPV	0,00	TR	0,00
TITOLO 1	Spese correnti	RS	0,00	PR	0,00	R	0,00	EP	0,00	CP	0,00	I	0,00	EC	0,00	CS	0,00	TP	0,00	FPV	0,00	TR	0,00
TITOLO 2	Spese in conto capitale	RS	0,00	PR	0,00	R	0,00	EP	0,00	CP	0,00	I	0,00	EC	0,00	CS	0,00	TP	0,00	FPV	0,00	TR	0,00
TITOLO 3	Spese per incremento attività finanziarie	RS	0,00	PR	0,00	R	0,00	EP	0,00	CP	0,00	I	0,00	EC	0,00	CS	0,00	TP	0,00	FPV	0,00	TR	0,00
Totale Programma 07	Ulteriori spese in materia sanitaria	RS	0,00	PR	0,00	R	0,00	EP	0,00	CP	0,00	I	0,00	EC	0,00	CS	0,00	TP	0,00	FPV	0,00	TR	0,00
TOTALE MISSIONE 13	Tutela della salute	RS	0,00	PR	0,00	R	0,00	EP	0,00	CP	0,00	I	0,00	EC	0,00	CS	0,00	TP	0,00	FPV	0,00	TR	0,00

CONTO DEL BILANCIO - GESTIONE DELLE SPESE

MISSIONE, PROGRAMMA, TITOLO	DENOMINAZIONE	RESIDUI PASSIVI AL 01/01/2016 (RS)	PAGAMENTI IN C/RESIDUI (PR)	RIACCERTAMENTO RESIDUI (R)	RESIDUI PASSIVI DA ESERCIZI PRECEDENTI (EP=RS-PR+R)
		PREVISIONI DEFINITIVE DI COMPETENZA (CP)	PAGAMENTI IN C/COMPETENZA (PC)	IMPEGNI (I)	
		PREVISIONI DEFINITIVE DI CASSA (CS)	TOTALE PAGAMENTI (TP=PR+PC)	FONDO PLURIENNALE VINCOLATO (FPV)	TOTALE RESIDUI PASSIVI DA RIPORTARE (TR=EP+EC)
		CP CS	PC TP	I FPV	EC TR
		0,00 0,00	0,00 0,00	0,00 0,00	0,00 0,00

CONTO DEL BILANCIO - GESTIONE DELLE SPESE

MISSIONE, PROGRAMMA, TITOLO	DENOMINAZIONE	RESIDUI PASSIVI AL 01/01/2016 (RS)		PAGAMENTI IN C/RESIDUI (PR)		RIACCERTAMENTO RESIDUI (R)		RESIDUI PASSIVI DA ESERCIZI PRECEDENTI (EP=RS-PR+R)	
		PREVISIONI DEFINITIVE DI COMPETENZA (CP)		PAGAMENTI IN C/COMPETENZA (PC)		IMPEGNI (I)		ECONOMIE DI COMPETENZA (ECP=CP-I-FPV)	
		PREVISIONI DEFINITIVE DI CASSA (CS)		TOTALE PAGAMENTI (TP=PR+PC)		FONDO PLURIENNALE VINCOLATO (FPV)		TOTALE RESIDUI PASSIVI DA RIPORTARE (TR=EP+EC)	
MISSIONE 14 Sviluppo economico e competitività									
1401 Programma 01 Industria, e PMI e Artigianato									
TITOLO 1	Spese correnti	RS	0,00	PR	0,00	R	0,00	EP	0,00
		CP	0,00	PC	0,00	I	0,00	EC	0,00
		CS	0,00	TP	0,00	FPV	0,00	TR	0,00
TITOLO 2	Spese in conto capitale	RS	0,00	PR	0,00	R	0,00	EP	0,00
		CP	0,00	PC	0,00	I	0,00	EC	0,00
		CS	0,00	TP	0,00	FPV	0,00	TR	0,00
TITOLO 3	Spese per incremento attività finanziarie	RS	0,00	PR	0,00	R	0,00	EP	0,00
		CP	0,00	PC	0,00	I	0,00	EC	0,00
		CS	0,00	TP	0,00	FPV	0,00	TR	0,00
Totale Programma 01	Industria, e PMI e Artigianato	RS	0,00	PR	0,00	R	0,00	EP	0,00
		CP	0,00	PC	0,00	I	0,00	EC	0,00
		CS	0,00	TP	0,00	FPV	0,00	TR	0,00
1402 Programma 02 Commercio - reti distributive - tutela dei consumatori									
TITOLO 1	Spese correnti	RS	0,00	PR	0,00	R	0,00	EP	0,00
		CP	0,00	PC	0,00	I	0,00	EC	0,00
		CS	0,00	TP	0,00	FPV	0,00	TR	0,00
TITOLO 2	Spese in conto capitale	RS	0,00	PR	0,00	R	0,00	EP	0,00
		CP	0,00	PC	0,00	I	0,00	EC	0,00
		CS	0,00	TP	0,00	FPV	0,00	TR	0,00
TITOLO 3	Spese per incremento attività finanziarie	RS	0,00	PR	0,00	R	0,00	EP	0,00
		CP	0,00	PC	0,00	I	0,00	EC	0,00
		CS	0,00	TP	0,00	FPV	0,00	TR	0,00

CONTO DEL BILANCIO - GESTIONE DELLE SPESE

MISSIONE, PROGRAMMA, TITOLO	DENOMINAZIONE	RESIDUI PASSIVI AL 01/01/2016 (RS)			PAGAMENTI IN C/RESIDUI (PR)			RIACCERTAMENTO RESIDUI (R)			RESIDUI PASSIVI DA ESERCIZI PRECEDENTI (EP=RS-PR+R)			
		PREVISIONI DEFINITIVE DI COMPETENZA (CP)			PAGAMENTI IN C/COMPETENZA (PC)			IMPEGNI (I)			ECONOMIE DI COMPETENZA (ECP=CP-I-FPV)			
		PREVISIONI DEFINITIVE DI CASSA (CS)			TOTALE PAGAMENTI (TP=PR+PC)			FONDO PLURIENNALE VINCOLATO (FPV)			TOTALE RESIDUI PASSIVI DA RIPORTARE (TR=EP+EC)			
Totale Programma	02	Commercio - reti distributive - tutela dei consumatori												
		RS	0,00	PR	0,00	R	0,00	EP	0,00	EC	0,00	TR	0,00	
		CP	0,00	PC	0,00	I	0,00	ECP	0,00	EC	0,00	TR	0,00	
		CS	0,00	TP	0,00	FPV	0,00							
1403	Programma	03	Ricerca e innovazione											
			Titolo 1											
			Spese correnti											
			RS	0,00	PR	0,00	R	0,00	EP	0,00	EC	0,00	TR	0,00
			CP	0,00	PC	0,00	I	0,00	ECP	0,00	EC	0,00	TR	0,00
			CS	0,00	TP	0,00	FPV	0,00						
			Titolo 2											
			Spese in conto capitale											
			RS	0,00	PR	0,00	R	0,00	EP	0,00	EC	0,00	TR	0,00
			CP	0,00	PC	0,00	I	0,00	ECP	0,00	EC	0,00	TR	0,00
			CS	0,00	TP	0,00	FPV	0,00						
			Titolo 3											
			Spese per incremento attività finanziarie											
			RS	0,00	PR	0,00	R	0,00	EP	0,00	EC	0,00	TR	0,00
			CP	0,00	PC	0,00	I	0,00	ECP	0,00	EC	0,00	TR	0,00
			CS	0,00	TP	0,00	FPV	0,00						
Totale Programma	03	Ricerca e innovazione												
		RS	0,00	PR	0,00	R	0,00	EP	0,00	EC	0,00	TR	0,00	
		CP	0,00	PC	0,00	I	0,00	ECP	0,00	EC	0,00	TR	0,00	
		CS	0,00	TP	0,00	FPV	0,00							
1404	Programma	04	Reti e altri servizi di pubblica utilità											
			Titolo 1											
			Spese correnti											
			RS	0,00	PR	0,00	R	0,00	EP	0,00	EC	0,00	TR	0,00
			CP	0,00	PC	0,00	I	0,00	ECP	0,00	EC	0,00	TR	0,00
			CS	0,00	TP	0,00	FPV	0,00						
			Titolo 2											
			Spese in conto capitale											
			RS	0,00	PR	0,00	R	0,00	EP	0,00	EC	0,00	TR	0,00
			CP	0,00	PC	0,00	I	0,00	ECP	0,00	EC	0,00	TR	0,00
			CS	0,00	TP	0,00	FPV	0,00						

CONTO DEL BILANCIO - GESTIONE DELLE SPESE

MISSIONE, PROGRAMMA, TITOLO	DENOMINAZIONE	RESIDUI PASSIVI AL 01/01/2016 (RS)		PAGAMENTI IN C/RESIDUI (PR)		RIACCERTAMENTO RESIDUI (R)		RESIDUI PASSIVI DA ESERCIZI PRECEDENTI (EP=RS-PR+R)	
		PREVISIONI DEFINITIVE DI COMPETENZA (CP)		PAGAMENTI IN C/COMPETENZA (PC)		IMPEGNI (I)		RESIDUI PASSIVI DA ESERCIZIO DI COMPETENZA (EC=L-PC)	
		PREVISIONI DEFINITIVE DI CASSA (CS)		TOTALE PAGAMENTI (TP=PR+PC)		FONDO PLURIENNALE VINCOLATO (FPV)		TOTALE RESIDUI PASSIVI DA RIPORTARE (TR=EP+EC)	
Titolo 3	Spese per incremento attività finanziarie	RS	0,00	PR	0,00	R	0,00	EP	0,00
		CP	0,00	PC	0,00	I	0,00	EC	0,00
		CS	0,00	TP	0,00	FPV	0,00	TR	0,00
<hr/>									
Totale Programma	04 Reti e altri servizi di pubblica utilità	RS	0,00	PR	0,00	R	0,00	EP	0,00
		CP	0,00	PC	0,00	I	0,00	EC	0,00
		CS	0,00	TP	0,00	FPV	0,00	TR	0,00
<hr/>									
TOTALE MISSIONE 14	Sviluppo economico e competitività	RS	0,00	PR	0,00	R	0,00	EP	0,00
		CP	0,00	PC	0,00	I	0,00	EC	0,00
		CS	0,00	TP	0,00	FPV	0,00	TR	0,00

CONTO DEL BILANCIO - GESTIONE DELLE SPESE

MISSIONE, PROGRAMMA, TITOLO	DENOMINAZIONE	RESIDUI PASSIVI AL 01/01/2016 (RS)		PAGAMENTI IN C/RESIDUI (PR)		RIACCERTAMENTO RESIDUI (R)		RESIDUI PASSIVI DA ESERCIZI PRECEDENTI (EP=RS-PR+R)	
		PREVISIONI DEFINITIVE DI COMPETENZA (CP)		PAGAMENTI IN C/COMPETENZA (PC)		IMPEGNI (I)		RESIDUI PASSIVI DA ESERCIZIO DI COMPETENZA (EC=I-PC)	
		PREVISIONI DEFINITIVE DI CASSA (CS)		TOTALE PAGAMENTI (TP=PR+PC)		FONDO PLURIENNALE VINCOLATO (FPV)		TOTALE RESIDUI PASSIVI DA RIPORTARE (TR=EP+EC)	
<i>MISSIONE 15 Politiche per il lavoro e la formazione professionale</i>									
<i>1501 Programma 01 Servizi per lo sviluppo del mercato del lavoro</i>									
TITOLO 1	Spese correnti	RS	0,00	PR	0,00	R	0,00	EP	0,00
		CP	0,00	PC	0,00	I	0,00	EC	0,00
		CS	0,00	TP	0,00	FPV	0,00	TR	0,00
TITOLO 2	Spese in conto capitale	RS	0,00	PR	0,00	R	0,00	EP	0,00
		CP	0,00	PC	0,00	I	0,00	EC	0,00
		CS	0,00	TP	0,00	FPV	0,00	TR	0,00
TITOLO 3	Spese per incremento attività finanziarie	RS	0,00	PR	0,00	R	0,00	EP	0,00
		CP	0,00	PC	0,00	I	0,00	EC	0,00
		CS	0,00	TP	0,00	FPV	0,00	TR	0,00
Totale Programma 01	Servizi per lo sviluppo del mercato del lavoro	RS	0,00	PR	0,00	R	0,00	EP	0,00
		CP	0,00	PC	0,00	I	0,00	EC	0,00
		CS	0,00	TP	0,00	FPV	0,00	TR	0,00
<i>1502 Programma 02 Formazione professionale</i>									
TITOLO 1	Spese correnti	RS	0,00	PR	0,00	R	0,00	EP	0,00
		CP	0,00	PC	0,00	I	0,00	EC	0,00
		CS	0,00	TP	0,00	FPV	0,00	TR	0,00
TITOLO 2	Spese in conto capitale	RS	0,00	PR	0,00	R	0,00	EP	0,00
		CP	0,00	PC	0,00	I	0,00	EC	0,00
		CS	0,00	TP	0,00	FPV	0,00	TR	0,00

CONTO DEL BILANCIO - GESTIONE DELLE SPESE

MISSIONE, PROGRAMMA, TITOLO	DENOMINAZIONE	RESIDUI PASSIVI AL 01/01/2016 (RS)		PAGAMENTI IN C/RESIDUI (PR)		RIACCERTAMENTO RESIDUI (R)		RESIDUI PASSIVI DA ESERCIZI PRECEDENTI (EP=RS-PR+R)	
		PREVISIONI DEFINITIVE DI COMPETENZA (CP)		PAGAMENTI IN C/COMPETENZA (PC)		IMPEGNI (I)		RESIDUI PASSIVI DA ESERCIZIO DI COMPETENZA (EC=I-PC)	
		PREVISIONI DEFINITIVE DI CASSA (CS)		TOTALE PAGAMENTI (TP=PR+PC)		FONDO PLURIENNALE VINCOLATO (FPV)		TOTALE RESIDUI PASSIVI DA RIPORTARE (TR=EP+EC)	
Titolo 3	Spese per incremento attività finanziarie	RS	0,00	PR	0,00	R	0,00	EP	0,00
		CP	0,00	PC	0,00	I	0,00	EC	0,00
		CS	0,00	TP	0,00	FPV	0,00	TR	0,00
Totale Programma 02 Formazione professionale		RS	0,00	PR	0,00	R	0,00	EP	0,00
		CP	0,00	PC	0,00	I	0,00	EC	0,00
		CS	0,00	TP	0,00	FPV	0,00	TR	0,00
1503 Programma 03 Sostegno all'occupazione		RS	0,00	PR	0,00	R	0,00	EP	0,00
Titolo 1 Spese correnti		CP	0,00	PC	0,00	I	0,00	EC	0,00
		CS	0,00	TP	0,00	FPV	0,00	TR	0,00
Titolo 2 Spese in conto capitale		RS	0,00	PR	0,00	R	0,00	EP	0,00
		CP	0,00	PC	0,00	I	0,00	EC	0,00
		CS	0,00	TP	0,00	FPV	0,00	TR	0,00
Titolo 3 Spese per incremento attività finanziarie		RS	0,00	PR	0,00	R	0,00	EP	0,00
		CP	0,00	PC	0,00	I	0,00	EC	0,00
		CS	0,00	TP	0,00	FPV	0,00	TR	0,00
Totale Programma 03 Sostegno all'occupazione		RS	0,00	PR	0,00	R	0,00	EP	0,00
		CP	0,00	PC	0,00	I	0,00	EC	0,00
		CS	0,00	TP	0,00	FPV	0,00	TR	0,00
TOTALE MISSIONE 15 Politiche per il lavoro e la formazione professionale		RS	0,00	PR	0,00	R	0,00	EP	0,00
		CP	0,00	PC	0,00	I	0,00	EC	0,00
		CS	0,00	TP	0,00	FPV	0,00	TR	0,00

CONTO DEL BILANCIO - GESTIONE DELLE SPESE

MISSIONE, PROGRAMMA, TITOLO	DENOMINAZIONE	RESIDUI PASSIVI AL 01/01/2016 (RS)		PAGAMENTI IN C/RESIDUI (PR)		RIACCERTAMENTO RESIDUI (R)		RESIDUI PASSIVI DA ESERCIZI PRECEDENTI (EP=RS-PR+R)	
		PREVISIONI DEFINITIVE DI COMPETENZA (CP)		PAGAMENTI IN C/COMPETENZA (PC)		IMPEGNI (I)		RESIDUI PASSIVI DA ESERCIZIO DI COMPETENZA (EC=I-PC)	
		PREVISIONI DEFINITIVE DI CASSA (CS)		TOTALE PAGAMENTI (TP=PR+PC)		FONDO PLURIENNALE VINCOLATO (FPV)		TOTALE RESIDUI PASSIVI DA RIPORTARE (TR=EP+EC)	
MISSIONE 16 Agricoltura, politiche agroalimentari e pesca									
1601 Programma 01 Sviluppo del settore agricolo e del sistema agroalimentare									
TITOLO 1	Spese correnti	RS	0,00	PR	0,00	R	0,00	EP	0,00
		CP	0,00	PC	0,00	I	0,00	EC	0,00
		CS	0,00	TP	0,00	FPV	0,00	TR	0,00
TITOLO 2	Spese in conto capitale	RS	0,00	PR	0,00	R	0,00	EP	0,00
		CP	0,00	PC	0,00	I	0,00	EC	0,00
		CS	0,00	TP	0,00	FPV	0,00	TR	0,00
TITOLO 3	Spese per incremento attività finanziarie	RS	0,00	PR	0,00	R	0,00	EP	0,00
		CP	0,00	PC	0,00	I	0,00	EC	0,00
		CS	0,00	TP	0,00	FPV	0,00	TR	0,00
Totale Programma 01	Sviluppo del settore agricolo e del sistema agroalimentare	RS	0,00	PR	0,00	R	0,00	EP	0,00
		CP	0,00	PC	0,00	I	0,00	EC	0,00
		CS	0,00	TP	0,00	FPV	0,00	TR	0,00
1602 Programma 02 Caccia e pesca									
TITOLO 1	Spese correnti	RS	0,00	PR	0,00	R	0,00	EP	0,00
		CP	0,00	PC	0,00	I	0,00	EC	0,00
		CS	0,00	TP	0,00	FPV	0,00	TR	0,00
TITOLO 2	Spese in conto capitale	RS	0,00	PR	0,00	R	0,00	EP	0,00
		CP	0,00	PC	0,00	I	0,00	EC	0,00
		CS	0,00	TP	0,00	FPV	0,00	TR	0,00

CONTO DEL BILANCIO - GESTIONE DELLE SPESE

MISSIONE, PROGRAMMA, TITOLO	DENOMINAZIONE	RESIDUI PASSIVI AL 01/01/2016 (RS)		PAGAMENTI IN C/RESIDUI (PR)		RIACCERTAMENTO RESIDUI (R)		RESIDUI PASSIVI DA ESERCIZI PRECEDENTI (EP=RS-PR+R)	
		PREVISIONI DEFINITIVE DI COMPETENZA (CP)		PAGAMENTI IN C/COMPETENZA (PC)		IMPEGNI (I)		RESIDUI PASSIVI DA ESERCIZIO DI COMPETENZA (EC=I-PC)	
		PREVISIONI DEFINITIVE DI CASSA (CS)		TOTALE PAGAMENTI (TP=PR+PC)		FONDO PLURIENNALE VINCOLATO (FPV)		TOTALE RESIDUI PASSIVI DA RIPORTARE (TR=EP+EC)	
Titolo 3	Spese per incremento attività finanziarie	RS	0,00	PR	0,00	R	0,00	EP	0,00
		CP	0,00	PC	0,00	I	0,00	EC	0,00
		CS	0,00	TP	0,00	FPV	0,00	TR	0,00
								ECP	0,00
Totale Programma	02 Caccia e pesca	RS	0,00	PR	0,00	R	0,00	EP	0,00
		CP	0,00	PC	0,00	I	0,00	EC	0,00
		CS	0,00	TP	0,00	FPV	0,00	TR	0,00
								ECP	0,00
TOTALE MISSIONE 16	Agricoltura, politiche agroalimentari e pesca	RS	0,00	PR	0,00	R	0,00	EP	0,00
		CP	0,00	PC	0,00	I	0,00	EC	0,00
		CS	0,00	TP	0,00	FPV	0,00	TR	0,00
								ECP	0,00

CONTO DEL BILANCIO - GESTIONE DELLE SPESE

MISSIONE, PROGRAMMA, TITOLO	DENOMINAZIONE	RESIDUI PASSIVI AL 01/01/2016 (RS)		PAGAMENTI IN C/RESIDUI (PR)		RIACCERTAMENTO RESIDUI (R)		RESIDUI PASSIVI DA ESERCIZI PRECEDENTI (EP=RS-PR+R)	
		PREVISIONI DEFINITIVE DI COMPETENZA (CP)		PAGAMENTI IN C/COMPETENZA (PC)		IMPEGNI (I)		RESIDUI PASSIVI DA ESERCIZIO DI COMPETENZA (EC=I-PC)	
		PREVISIONI DEFINITIVE DI CASSA (CS)		TOTALE PAGAMENTI (TP=PR+PC)		FONDO PLURIENNALE VINCOLATO (FPV)		TOTALE RESIDUI PASSIVI DA RIPORTARE (TR=EP+EC)	
MISSIONE 17 <i>Energia e diversificazione delle fonti energetiche</i>									
1701 Programma 01 Fonti energetiche									
TITOLO 1 Spese correnti									
		RS	0,00	PR	0,00	R	0,00	EP	0,00
		CP	0,00	PC	0,00	I	0,00	EC	0,00
		CS	0,00	TP	0,00	FPV	0,00	TR	0,00
TITOLO 2 Spese in conto capitale									
		RS	0,00	PR	0,00	R	0,00	EP	0,00
		CP	0,00	PC	0,00	I	0,00	EC	0,00
		CS	0,00	TP	0,00	FPV	0,00	TR	0,00
TITOLO 3 Spese per incremento attività finanziarie									
		RS	0,00	PR	0,00	R	0,00	EP	0,00
		CP	0,00	PC	0,00	I	0,00	EC	0,00
		CS	0,00	TP	0,00	FPV	0,00	TR	0,00
Totale Programma 01 Fonti energetiche									
		RS	0,00	PR	0,00	R	0,00	EP	0,00
		CP	0,00	PC	0,00	I	0,00	EC	0,00
		CS	0,00	TP	0,00	FPV	0,00	TR	0,00
TOTALE MISSIONE 17 <i>Energia e diversificazione delle fonti energetiche</i>									
		RS	0,00	PR	0,00	R	0,00	EP	0,00
		CP	0,00	PC	0,00	I	0,00	EC	0,00
		CS	0,00	TP	0,00	FPV	0,00	TR	0,00

CONTO DEL BILANCIO - GESTIONE DELLE SPESE

MISSIONE, PROGRAMMA, TITOLO	DENOMINAZIONE	RESIDUI PASSIVI AL 01/01/2016 (RS)		PAGAMENTI IN C/RESIDUI (PR)		RIACCERTAMENTO RESIDUI (R)		RESIDUI PASSIVI DA ESERCIZI PRECEDENTI (EP=RS-PR+R)	
		PREVISIONI DEFINITIVE DI COMPETENZA (CP)		PAGAMENTI IN C/COMPETENZA (PC)		IMPEGNI (I)		RESIDUI PASSIVI DA ESERCIZIO DI COMPETENZA (EC=I-PC)	
		PREVISIONI DEFINITIVE DI CASSA (CS)		TOTALE PAGAMENTI (TP=PR+PC)		FONDO PLURIENNALE VINCOLATO (FPV)		TOTALE RESIDUI PASSIVI DA RIPORTARE (TR=EP+EC)	
MISSIONE 18	<i>Relazioni con le altre autonomie territoriali e locali</i>								
1801 Programma 01	<i>Relazioni finanziarie con le altre autonomie territoriali</i>								
TITOLO 1	<i>Spese correnti</i>								
	RS	0,00	PR	0,00	R	0,00	EP	0,00	
	CP	0,00	PC	0,00	I	0,00	EC	0,00	
	CS	0,00	TP	0,00	FPV	0,00	TR	0,00	
TITOLO 2	<i>Spese in conto capitale</i>								
	RS	0,00	PR	0,00	R	0,00	EP	0,00	
	CP	0,00	PC	0,00	I	0,00	EC	0,00	
	CS	0,00	TP	0,00	FPV	0,00	TR	0,00	
TITOLO 3	<i>Spese per incremento attività finanziarie</i>								
	RS	0,00	PR	0,00	R	0,00	EP	0,00	
	CP	0,00	PC	0,00	I	0,00	EC	0,00	
	CS	0,00	TP	0,00	FPV	0,00	TR	0,00	
Totale Programma 01	<i>Relazioni finanziarie con le altre autonomie territoriali</i>								
	RS	0,00	PR	0,00	R	0,00	EP	0,00	
	CP	0,00	PC	0,00	I	0,00	EC	0,00	
	CS	0,00	TP	0,00	FPV	0,00	TR	0,00	
TOTALE MISSIONE 18	<i>Relazioni con le altre autonomie territoriali e locali</i>								
	RS	0,00	PR	0,00	R	0,00	EP	0,00	
	CP	0,00	PC	0,00	I	0,00	EC	0,00	
	CS	0,00	TP	0,00	FPV	0,00	TR	0,00	

CONTO DEL BILANCIO - GESTIONE DELLE SPESE

MISSIONE, PROGRAMMA, TITOLO	DENOMINAZIONE	RESIDUI PASSIVI AL 01/01/2016 (RS)		PAGAMENTI IN C/RESIDUI (PR)		RIACCERTAMENTO RESIDUI (R)		RESIDUI PASSIVI DA ESERCIZI PRECEDENTI (EP=RS-PR+R)	
		PREVISIONI DEFINITIVE DI COMPETENZA (CP)		PAGAMENTI IN C/COMPETENZA (PC)		IMPEGNI (I)		RESIDUI PASSIVI DA ESERCIZIO DI COMPETENZA (EC=I-PC)	
		PREVISIONI DEFINITIVE DI CASSA (CS)		TOTALE PAGAMENTI (TP=PR+PC)		FONDO PLURIENNALE VINCOLATO (FPV)		TOTALE RESIDUI PASSIVI DA RIPORTARE (TR=EP+EC)	
<i>MISSIONE 19 Relazioni internazionali</i>									
<i>1901 Programma 01 Relazioni internazionali e Cooperazione allo sviluppo</i>									
TITOLO 1	Spese correnti	RS	0,00	PR	0,00	R	0,00	EP	0,00
		CP	0,00	PC	0,00	I	0,00	EC	0,00
		CS	0,00	TP	0,00	FPV	0,00	TR	0,00
TITOLO 2	Spese in conto capitale	RS	0,00	PR	0,00	R	0,00	EP	0,00
		CP	0,00	PC	0,00	I	0,00	EC	0,00
		CS	0,00	TP	0,00	FPV	0,00	TR	0,00
TITOLO 3	Spese per incremento attività finanziarie	RS	0,00	PR	0,00	R	0,00	EP	0,00
		CP	0,00	PC	0,00	I	0,00	EC	0,00
		CS	0,00	TP	0,00	FPV	0,00	TR	0,00
<i>Totale Programma 01 Relazioni internazionali e Cooperazione allo sviluppo</i>									
		RS	0,00	PR	0,00	R	0,00	EP	0,00
		CP	0,00	PC	0,00	I	0,00	EC	0,00
		CS	0,00	TP	0,00	FPV	0,00	TR	0,00
<i>TOTALE MISSIONE 19 Relazioni internazionali</i>									
		RS	0,00	PR	0,00	R	0,00	EP	0,00
		CP	0,00	PC	0,00	I	0,00	EC	0,00
		CS	0,00	TP	0,00	FPV	0,00	TR	0,00

CONTO DEL BILANCIO - GESTIONE DELLE SPESE

MISSIONE, PROGRAMMA, TITOLO	DENOMINAZIONE	RESIDUI PASSIVI AL 01/01/2016 (RS)		PAGAMENTI IN C/RESIDUI (PR)		RIACCERTAMENTO RESIDUI (R)		RESIDUI PASSIVI DA ESERCIZI PRECEDENTI (EP=RS-PR+R)		
		PREVISIONI DEFINITIVE DI COMPETENZA (CP)		PAGAMENTI IN C/COMPETENZA (PC)		IMPEGNI (I)		RESIDUI PASSIVI DA ESERCIZIO DI COMPETENZA (EC=I-PC)		
		PREVISIONI DEFINITIVE DI CASSA (CS)		TOTALE PAGAMENTI (TP=PR+PC)		FONDO PLURIENNALE VINCOLATO (FPV)		TOTALE RESIDUI PASSIVI DA RIPORTARE (TR=EP+EC)		
<i>MISSIONE 20 Fondi e accantonamenti</i>										
2001 Programma 01 Fondo di riserva										
Titolo 1		Spese correnti	RS	0,00	PR	0,00	R	0,00	EP	0,00
			CP	12.000,00	PC	0,00	I	0,00	EC	0,00
			CS	12.000,00	TP	0,00	FPV	0,00	TR	0,00
Totale Programma 01		Fondo di riserva	RS	0,00	PR	0,00	R	0,00	EP	0,00
			CP	12.000,00	PC	0,00	I	0,00	EC	0,00
			CS	12.000,00	TP	0,00	FPV	0,00	TR	0,00
2002 Programma 02 Fondo crediti di dubbia esigibilità										
Titolo 1		Spese correnti	RS	0,00	PR	0,00	R	0,00	EP	0,00
			CP	1.500,00	PC	0,00	I	0,00	EC	0,00
			CS	0,00	TP	0,00	FPV	0,00	TR	0,00
Titolo 2		Spese in conto capitale	RS	0,00	PR	0,00	R	0,00	EP	0,00
			CP	0,00	PC	0,00	I	0,00	EC	0,00
			CS	0,00	TP	0,00	FPV	0,00	TR	0,00
Totale Programma 02		Fondo crediti di dubbia esigibilità	RS	0,00	PR	0,00	R	0,00	EP	0,00
			CP	1.500,00	PC	0,00	I	0,00	EC	0,00
			CS	0,00	TP	0,00	FPV	0,00	TR	0,00
2003 Programma 03 Altri fondi										
Titolo 1		Spese correnti	RS	0,00	PR	0,00	R	0,00	EP	0,00
			CP	0,00	PC	0,00	I	0,00	EC	0,00
			CS	0,00	TP	0,00	FPV	0,00	TR	0,00
Totale Programma 03		Altri fondi	RS	0,00	PR	0,00	R	0,00	EP	0,00
			CP	1.500,00	PC	0,00	I	0,00	EC	0,00
			CS	0,00	TP	0,00	FPV	0,00	TR	0,00
Totale Programma 03		Altri fondi	RS	0,00	PR	0,00	R	0,00	EP	0,00
			CP	1.500,00	PC	0,00	I	0,00	EC	0,00
			CS	0,00	TP	0,00	FPV	0,00	TR	0,00
Totale Programma 03		Altri fondi	RS	0,00	PR	0,00	R	0,00	EP	0,00
			CP	1.500,00	PC	0,00	I	0,00	EC	0,00
			CS	0,00	TP	0,00	FPV	0,00	TR	0,00

CONTO DEL BILANCIO - GESTIONE DELLE SPESE

MISSIONE, PROGRAMMA, TITOLO	DENOMINAZIONE	RESIDUI PASSIVI AL 01/01/2016 (RS)		PAGAMENTI IN C/RESIDUI (PR)		RIACCERTAMENTO RESIDUI (R)		RESIDUI PASSIVI DA ESERCIZI PRECEDENTI (EP=RS-PR+R)		
		PREVISIONI DEFINITIVE DI COMPETENZA (CP)		PAGAMENTI IN C/COMPETENZA (PC)		IMPEGNI (I)		RESIDUI PASSIVI DA ESERCIZIO DI COMPETENZA (EC=I-PC)		
		PREVISIONI DEFINITIVE DI CASSA (CS)		TOTALE PAGAMENTI (TP=PR+PC)		FONDO PLURIENNALE VINCOLATO (FPV)		TOTALE RESIDUI PASSIVI DA RIPORTARE (TR=EP+EC)		
<i>MISSIONE 50 Debito pubblico</i>										
5001	Programma 01	Quota interessi ammortamento mutui e prestiti obbligazionari								
	TITOLO 1	RS	0,00	PR	0,00	R	0,00	EP	0,00	
		CP	0,00	PC	0,00	I	0,00	EC	0,00	
		CS	0,00	TP	0,00	FPV	0,00	TR	0,00	
	Totale Programma 01	RS	0,00	PR	0,00	R	0,00	EP	0,00	
		CP	0,00	PC	0,00	I	0,00	EC	0,00	
		CS	0,00	TP	0,00	FPV	0,00	TR	0,00	
5002	Programma 02	Quota capitale ammortamento mutui e prestiti obbligazionari								
	TITOLO 4	RS	0,00	PR	0,00	R	0,00	EP	0,00	
		CP	0,00	PC	0,00	I	0,00	EC	0,00	
		CS	0,00	TP	0,00	FPV	0,00	TR	0,00	
	Totale Programma 02	RS	0,00	PR	0,00	R	0,00	EP	0,00	
		CP	0,00	PC	0,00	I	0,00	EC	0,00	
		CS	0,00	TP	0,00	FPV	0,00	TR	0,00	
	TOTALE MISSIONE 50	RS	0,00	PR	0,00	R	0,00	EP	0,00	
		CP	0,00	PC	0,00	I	0,00	EC	0,00	
		CS	0,00	TP	0,00	FPV	0,00	TR	0,00	

CONTO DEL BILANCIO - GESTIONE DELLE SPESE

MISSIONE, PROGRAMMA, TITOLO	DENOMINAZIONE	RESIDUI PASSIVI AL 01/01/2016 (RS)		PAGAMENTI IN C/RESIDUI (PR)		RIACCERTAMENTO RESIDUI (R)		RESIDUI PASSIVI DA ESERCIZI PRECEDENTI (EP=RS-PR+R)		
		PREVISIONI DEFINITIVE DI COMPETENZA (CP)		PAGAMENTI IN C/COMPETENZA (PC)		IMPEGNI (I)		RESIDUI PASSIVI DA ESERCIZIO DI COMPETENZA (EC=I-PC)		
		PREVISIONI DEFINITIVE DI CASSA (CS)		TOTALE PAGAMENTI (TP=PR+PC)		FONDO PLURIENNALE VINCOLATO (FPV)		TOTALE RESIDUI PASSIVI DA RIPORTARE (TR=EP+EC)		
<i>MISSIONE 60 Anticipazioni finanziarie</i>										
6001	Programma 01	Restituzione anticipazioni di tesoreria								
<i>Titolo 1</i>										
	Spese correnti	RS	0,00	PR	0,00	R	0,00	EP	0,00	
		CP	0,00	PC	0,00	I	0,00	EC	0,00	
		CS	0,00	TP	0,00	FPV	0,00	TR	0,00	
<i>Titolo 5</i>										
	Chiusura Anticipazioni ricevute da istituto tesoriere/cassiere	RS	0,00	PR	0,00	R	0,00	EP	0,00	
		CP	0,00	PC	0,00	I	0,00	EC	0,00	
		CS	0,00	TP	0,00	FPV	0,00	TR	0,00	
<i>Totale Programma 01</i>										
	Restituzione anticipazioni di tesoreria	RS	0,00	PR	0,00	R	0,00	EP	0,00	
		CP	0,00	PC	0,00	I	0,00	EC	0,00	
		CS	0,00	TP	0,00	FPV	0,00	TR	0,00	
<i>TOTALE MISSIONE 60</i>										
	Anticipazioni finanziarie	RS	0,00	PR	0,00	R	0,00	EP	0,00	
		CP	0,00	PC	0,00	I	0,00	EC	0,00	
		CS	0,00	TP	0,00	FPV	0,00	TR	0,00	

CONTO DEL BILANCIO - GESTIONE DELLE SPESE

MISSIONE, PROGRAMMA, TITOLO	DENOMINAZIONE	RESIDUI PASSIVI AL 01/01/2016 (RS)		PAGAMENTI IN C/RESIDUI (PR)		RIACCERTAMENTO RESIDUI (R)		RESIDUI PASSIVI DA ESERCIZI PRECEDENTI (EP=RS-PR+R)		
		PREVISIONI DEFINITIVE DI COMPETENZA (CP)		PAGAMENTI IN C/COMPETENZA (PC)		IMPEGNI (I)		RESIDUI PASSIVI DA ESERCIZIO DI COMPETENZA (EC=I-PC)		
		PREVISIONI DEFINITIVE DI CASSA (CS)		TOTALE PAGAMENTI (TP=PR+PC)		FONDO PLURIENNALE VINCOLATO (FPV)		TOTALE RESIDUI PASSIVI DA RIPORTARE (TR=EP+EC)		
MISSIONE 99 Servizi per conto terzi										
9901	Programma 01	Servizi per conto terzi - partite di giro								
	Titolo 7	RS	5.330,31	PR	0,00	R	-5.163,72	EP	166,59	
		CP	133.000,00	PC	64.449,76	I	69.315,52	EC	4.865,76	
		CS	142.246,49	TP	64.449,76	FPV	0,00	TR	5.032,35	
	Totale Programma 01	RS	5.330,31	PR	0,00	R	-5.163,72	EP	166,59	
		CP	133.000,00	PC	64.449,76	I	69.315,52	EC	4.865,76	
		CS	142.246,49	TP	64.449,76	FPV	0,00	TR	5.032,35	
9902	Programma 02	Anticipazione per il finanziamento del sistema sanitario nazionale								
	Titolo 7	RS	0,00	PR	0,00	R	0,00	EP	0,00	
		CP	0,00	PC	0,00	I	0,00	EC	0,00	
		CS	0,00	TP	0,00	FPV	0,00	TR	0,00	
	Totale Programma 02	RS	0,00	PR	0,00	R	0,00	EP	0,00	
		CP	0,00	PC	0,00	I	0,00	EC	0,00	
		CS	0,00	TP	0,00	FPV	0,00	TR	0,00	
	TOTALE MISSIONE 99	RS	5.330,31	PR	0,00	R	-5.163,72	EP	166,59	
		CP	133.000,00	PC	64.449,76	I	69.315,52	EC	4.865,76	
		CS	142.246,49	TP	64.449,76	FPV	0,00	TR	5.032,35	
	Totale Programma 02	RS	0,00	PR	0,00	R	0,00	EP	0,00	
		CP	0,00	PC	0,00	I	0,00	EC	0,00	
		CS	0,00	TP	0,00	FPV	0,00	TR	0,00	
	TOTALE MISSIONE 99	RS	5.330,31	PR	0,00	R	-5.163,72	EP	166,59	
		CP	133.000,00	PC	64.449,76	I	69.315,52	EC	4.865,76	
		CS	142.246,49	TP	64.449,76	FPV	0,00	TR	5.032,35	
	Totale Programma 02	RS	0,00	PR	0,00	R	0,00	EP	0,00	
		CP	0,00	PC	0,00	I	0,00	EC	0,00	
		CS	0,00	TP	0,00	FPV	0,00	TR	0,00	
	TOTALE MISSIONE 99	RS	5.330,31	PR	0,00	R	-5.163,72	EP	166,59	
		CP	133.000,00	PC	64.449,76	I	69.315,52	EC	4.865,76	
		CS	142.246,49	TP	64.449,76	FPV	0,00	TR	5.032,35	
	Totale Programma 02	RS	0,00	PR	0,00	R	0,00	EP	0,00	
		CP	0,00	PC	0,00	I	0,00	EC	0,00	
		CS	0,00	TP	0,00	FPV	0,00	TR	0,00	
	TOTALE MISSIONE 99	RS	5.330,31	PR	0,00	R	-5.163,72	EP	166,59	
		CP	133.000,00	PC	64.449,76	I	69.315,52	EC	4.865,76	
		CS	142.246,49	TP	64.449,76	FPV	0,00	TR	5.032,35	
	Totale Programma 02	RS	0,00	PR	0,00	R	0,00	EP	0,00	
		CP	0,00	PC	0,00	I	0,00	EC	0,00	
		CS	0,00	TP	0,00	FPV	0,00	TR	0,00	
	TOTALE MISSIONE 99	RS	5.330,31	PR	0,00	R	-5.163,72	EP	166,59	
		CP	133.000,00	PC	64.449,76	I	69.315,52	EC	4.865,76	
		CS	142.246,49	TP	64.449,76	FPV	0,00	TR	5.032,35	
	Totale Programma 02	RS	0,00	PR	0,00	R	0,00	EP	0,00	
		CP	0,00	PC	0,00	I	0,00	EC	0,00	
		CS	0,00	TP	0,00	FPV	0,00	TR	0,00	
	TOTALE MISSIONE 99	RS	5.330,31	PR	0,00	R	-5.163,72	EP	166,59	
		CP	133.000,00	PC	64.449,76	I	69.315,52	EC	4.865,76	
		CS	142.246,49	TP	64.449,76	FPV	0,00	TR	5.032,35	
	Totale Programma 02	RS	0,00	PR	0,00	R	0,00	EP	0,00	
		CP	0,00	PC	0,00	I	0,00	EC	0,00	
		CS	0,00	TP	0,00	FPV	0,00	TR	0,00	
	TOTALE MISSIONE 99	RS	5.330,31	PR	0,00	R	-5.163,72	EP	166,59	
		CP	133.000,00	PC	64.449,76	I	69.315,52	EC	4.865,76	
		CS	142.246,49	TP	64.449,76	FPV	0,00	TR	5.032,35	
	Totale Programma 02	RS	0,00	PR	0,00	R	0,00	EP	0,00	
		CP	0,00	PC	0,00	I	0,00	EC	0,00	
		CS	0,00	TP	0,00	FPV	0,00	TR	0,00	
	TOTALE MISSIONE 99	RS	5.330,31	PR	0,00	R	-5.163,72	EP	166,59	
		CP	133.000,00	PC	64.449,76	I	69.315,52	EC	4.865,76	
		CS	142.246,49	TP	64.449,76	FPV	0,00	TR	5.032,35	
	Totale Programma 02	RS	0,00	PR	0,00	R	0,00	EP	0,00	
		CP	0,00	PC	0,00	I	0,00	EC	0,00	
		CS	0,00	TP	0,00	FPV	0,00	TR	0,00	
	TOTALE MISSIONE 99	RS	5.330,31	PR	0,00	R	-5.163,72	EP	166,59	
		CP	133.000,00	PC	64.449,76	I	69.315,52	EC	4.865,76	
		CS	142.246,49	TP	64.449,76	FPV	0,00	TR	5.032,35	
	Totale Programma 02	RS	0,00	PR	0,00	R	0,00	EP	0,00	
		CP	0,00	PC	0,00	I	0,00	EC	0,00	
		CS	0,00	TP	0,00	FPV	0,00	TR	0,00	
	TOTALE MISSIONE 99	RS	5.330,31	PR	0,00	R	-5.163,72	EP	166,59	
		CP	133.000,00	PC	64.449,76	I	69.315,52	EC	4.865,76	
		CS	142.246,49	TP	64.449,76	FPV	0,00	TR	5.032,35	
	Totale Programma 02	RS	0,00	PR	0,00	R	0,00	EP	0,00	
		CP	0,00	PC	0,00	I	0,00	EC	0,00	
		CS	0,00	TP	0,00	FPV	0,00	TR	0,00	
	TOTALE MISSIONE 99	RS	5.330,31	PR	0,00	R	-5.163,72	EP	166,59	
		CP	133.000,00	PC	64.449,76	I	69.315,52	EC	4.865,76	
		CS	142.246,49	TP	64.449,76	FPV	0,00	TR	5.032,35	
	Totale Programma 02	RS	0,00	PR	0,00	R	0,00	EP	0,00	
		CP	0,00	PC	0,00	I	0,00	EC	0,00	
		CS	0,00	TP	0,00	FPV	0,00	TR	0,00	
	TOTALE MISSIONE 99	RS	5.330,31	PR	0,00	R	-5.163,72	EP	166,59	
		CP	133.000,00	PC	64.449,76	I	69.315,52	EC	4.865,76	
		CS	142.246,49	TP	64.449,76	FPV	0,00	TR	5.032,35	
	Totale Programma 02	RS	0,00	PR	0,00	R	0,00	EP	0,00	
		CP	0,00	PC	0,00	I	0,00	EC	0,00	
		CS	0,00	TP	0,00	FPV	0,00	TR	0,00	
	TOTALE MISSIONE 99	RS	5.330,31	PR	0,00	R	-5.163,72	EP	166,59	
		CP	133.000,00	PC	64.449,76	I	69.315,52	EC	4.865,76	
		CS	142.246,49	TP	64.449,76	FPV	0,00	TR	5.032,35	
	Totale Programma 02	RS	0,00	PR	0,00	R	0,00	EP	0,00	
		CP	0,00	PC	0,00	I	0,00	EC	0,00	
		CS	0,00	TP	0,00	FPV	0,00	TR	0,00	
	TOTALE MISSIONE 99	RS	5.330,31	PR	0,00	R	-5.163,72	EP	166,59	
		CP	133.000,00	PC	64.449,76	I	69.315,52	EC	4.865,76	
		CS	142.2							

CONTO DEL BILANCIO - GESTIONE DELLE ENTRATE

TITOLO TIPOLOGIA	DENOMINAZIONE	RESIDUI ATTIVI AL 01/01/2016 (RS)		RISCOSSIONI IN C/RESIDUI (RR)		RIACCERTAMENTI RESIDUI (R)		MAGGIORI O MINORI ENTRATE DI COMPETENZA = A-CP	RESIDUI ATTIVI DA ESERCIZI PRECEDENTI (EP=RS-RR+R)
		PREVISIONI DEFINITIVE DI COMPETENZA (CP)	PREVISIONI DEFINITIVE DI CASSA (CS)	RISCOSSIONI IN C/COMPETENZA (RC)	TOTALE RISCOSSIONI (TR=RR+RC)	ACCERTAMENTI (A)	MAGGIORI O MINORI ENTRATE DI CASSA = TR-CS		
				TOTALE RISCOSSIONI (TR=RR+RC)			TOTALE RESIDUI ATTIVI DA RIPORTARE (TR=EP+EC)		
	<i>Fondo pluriennale vincolato per spese correnti</i>	CP	38.661,59						
	<i>Fondo pluriennale vincolato per spese in conto capitale</i>	CP	450.000,00						
	<i>Utilizzo Avanzo di Amministrazione</i>	CP	385.000,00						
TITOLO 1	Entrate correnti di natura tributaria, contributiva e perequativa								
10101	Tipologia 101: Imposte, tasse e proventi assimilati	RS	0,00	RR	0,00	R	0,00		EP
		CP	0,00	RC	0,00	A	0,00	CP	EC
		CS	0,00	TR	0,00	CS	0,00		TR
10102	Tipologia 102: Tributi destinati al finanziamento della sanità (solo per le Regioni)	RS	0,00	RR	0,00	R	0,00		EP
		CP	0,00	RC	0,00	A	0,00	CP	EC
		CS	0,00	TR	0,00	CS	0,00		TR
10103	Tipologia 103: Tributi devoluti e regolati alle autonomie speciali (solo per le Regioni)	RS	0,00	RR	0,00	R	0,00		EP
		CP	0,00	RC	0,00	A	0,00	CP	EC
		CS	0,00	TR	0,00	CS	0,00		TR
10104	Tipologia 104: Compartecipazioni di tributi	RS	0,00	RR	0,00	R	0,00		EP
		CP	0,00	RC	0,00	A	0,00	CP	EC
		CS	0,00	TR	0,00	CS	0,00		TR
10301	Tipologia 301: Fondi perequativi da Amministrazioni Centrali	RS	0,00	RR	0,00	R	0,00		EP
		CP	0,00	RC	0,00	A	0,00	CP	EC
		CS	0,00	TR	0,00	CS	0,00		TR
10302	Tipologia 302: Fondi perequativi dalla Regione o Provincia autonoma	RS	0,00	RR	0,00	R	0,00		EP

CONTO DEL BILANCIO - GESTIONE DELLE ENTRATE

TITOLO TIPOLOGIA	DENOMINAZIONE	RESIDUI ATTIVI AL 01/01/2016 (RS)		RISCOSSIONI IN C/RESIDUI (RR)		RIACCERTAMENTI RESIDUI (R)		RESIDUI ATTIVI DA ESERCIZI PRECEDENTI (EP=RS-RR+R)			
		PREVISIONI DEFINITIVE DI COMPETENZA (CP)		RISCOSSIONI IN C/COMPETENZA (RC)		ACCERTAMENTI (A)		RESIDUI ATTIVI DA ESERCIZIO DI COMPETENZA (EC=A-RC)			
		PREVISIONI DEFINITIVE DI CASSA (CS)		TOTALE RISCOSSIONI (TR=RR+RC)		MAGGIORI O MINORI ENTRATE DI CASSA = TR-CS		MAGGIORI O MINORI ENTRATE DI COMPETENZA = A-CP		TOTALE RESIDUI ATTIVI DA RIPORTARE (TR=EP+EC)	
		CP	0,00	RC	0,00	A	0,00	CP	0,00	EC	0,00
		CS	0,00	TR	0,00	CS	0,00			TR	0,00
10000 Totale TITOLO 1	<i>Entrate correnti di natura tributaria, contributiva e perequativa</i>	RS	0,00	RR	0,00	R	0,00			EP	0,00
		CP	0,00	RC	0,00	A	0,00	CP	0,00	EC	0,00
		CS	0,00	TR	0,00	CS	0,00			TR	0,00

CONTO DEL BILANCIO - GESTIONE DELLE ENTRATE

TITOLO TIPOLOGIA	DENOMINAZIONE	RESIDUI ATTIVI AL 01/01/2016 (RS)		RISCOSSIONI IN C/RESIDUI (RR)		RIACCERTAMENTI RESIDUI (R)		MAGGIORI O MINORI ENTRATE DI COMPETENZA = A-CP		RESIDUI ATTIVI DA ESERCIZI PRECEDENTI (EP=RS-RR+R)	
		PREVISIONI DEFINITIVE DI COMPETENZA (CP)		RISCOSSIONI IN C/COMPETENZA (RC)		ACCERTAMENTI (A)		MAGGIORI O MINORI ENTRATE DI COMPETENZA = A-CP		RESIDUI ATTIVI DA ESERCIZIO DI COMPETENZA (EC=A-RC)	
		PREVISIONI DEFINITIVE DI CASSA (CS)		TOTALE RISCOSSIONI (TR=RR+RC)		MAGGIORI O MINORI ENTRATE DI CASSA = TR-CS		MAGGIORI O MINORI ENTRATE DI COMPETENZA = A-CP		TOTALE RESIDUI ATTIVI DA RIPORTARE (TR=EP+EC)	
TITOLO 2 <i>Trasferimenti correnti</i>											
20101	Tipologia 101: Trasferimenti correnti da Amministrazioni pubbliche	RS	0,00	RR	0,00	R	0,00			EP	0,00
		CP	0,00	RC	0,00	A	0,00	CP	0,00	EC	0,00
		CS	0,00	TR	0,00	CS	0,00			TR	0,00
20102	Tipologia 102: Trasferimenti correnti da Famiglie	RS	0,00	RR	0,00	R	0,00			EP	0,00
		CP	0,00	RC	0,00	A	0,00	CP	0,00	EC	0,00
		CS	0,00	TR	0,00	CS	0,00			TR	0,00
20103	Tipologia 103: Trasferimenti correnti da Imprese	RS	12.845,84	RR	6.848,49	R	0,00			EP	5.997,35
		CP	616.885,00	RC	616.885,00	A	616.885,00	CP	0,00	EC	0,00
		CS	656.230,84	TR	623.733,49	CS	-32.497,35			TR	5.997,35
20104	Tipologia 104: Trasferimenti correnti da Istituzioni Sociali Private	RS	0,00	RR	0,00	R	0,00			EP	0,00
		CP	0,00	RC	0,00	A	0,00	CP	0,00	EC	0,00
		CS	0,00	TR	0,00	CS	0,00			TR	0,00
20105	Tipologia 105: Trasferimenti correnti dalla UE e dal Resto del Mondo	RS	0,00	RR	0,00	R	0,00			EP	0,00
		CP	0,00	RC	0,00	A	0,00	CP	0,00	EC	0,00
		CS	0,00	TR	0,00	CS	0,00			TR	0,00
20000	Totale TITOLO 2 <i>Trasferimenti correnti</i>	RS	12.845,84	RR	6.848,49	R	0,00			EP	5.997,35
		CP	616.885,00	RC	616.885,00	A	616.885,00	CP	0,00	EC	0,00
		CS	656.230,84	TR	623.733,49	CS	-32.497,35			TR	5.997,35

CONTO DEL BILANCIO - GESTIONE DELLE ENTRATE

TITOLO TIPOLOGIA	DENOMINAZIONE	RESIDUI ATTIVI AL 01/01/2016 (RS)		RISCOSSIONI IN C/RESIDUI (RR)		RIACCERTAMENTI RESIDUI (R)		MAGGIORI O MINORI ENTRATE DI COMPETENZA = A-CP	RESIDUI ATTIVI DA ESERCIZI PRECEDENTI (EP=RS-RR+R)	
		PREVISIONI DEFINITIVE DI COMPETENZA (CP)		RISCOSSIONI IN C/COMPETENZA (RC)		ACCERTAMENTI (A)				
		PREVISIONI DEFINITIVE DI CASSA (CS)		TOTALE RISCOSSIONI (TR=RR+RC)		MAGGIORI O MINORI ENTRATE DI CASSA = TR-CS		TOTALE RESIDUI ATTIVI DA RIPORTARE (TR=EP+EC)		
TITOLO 3 Entrate extratributarie										
30100	Tipologia 100: Vendita di beni e servizi e proventi derivanti dalla gestione dei beni	RS	0,00	RR	0,00	R	0,00		EP	0,00
		CP	0,00	RC	0,00	A	0,00	CP	0,00	0,00
		CS	0,00	TR	0,00	CS	0,00		TR	0,00
30200	Tipologia 200: Proventi derivanti dall'attività di controllo e repressione delle irregolarità e degli illeciti	RS	0,00	RR	0,00	R	0,00		EP	0,00
		CP	0,00	RC	0,00	A	0,00	CP	0,00	0,00
		CS	0,00	TR	0,00	CS	0,00		TR	0,00
30300	Tipologia 300: Interessi attivi	RS	0,00	RR	0,00	R	0,00		EP	0,00
		CP	2.000,00	RC	97,90	A	97,90	CP	-1.902,10	0,00
		CS	2.000,00	TR	97,90	CS	-1.902,10		TR	0,00
30400	Tipologia 400: Altre entrate da redditi di capitale	RS	0,00	RR	0,00	R	0,00		EP	0,00
		CP	0,00	RC	0,00	A	0,00	CP	0,00	0,00
		CS	0,00	TR	0,00	CS	0,00		TR	0,00
30500	Tipologia 500: Rimborsi e altre entrate correnti	RS	0,00	RR	0,00	R	0,00		EP	0,00
		CP	3.000,00	RC	117,50	A	117,50	CP	-2.882,50	0,00
		CS	3.000,00	TR	117,50	CS	-2.882,50		TR	0,00
30000 Totale TITOLO 3 Entrate extratributarie		RS	0,00	RR	0,00	R	0,00		EP	0,00
		CP	5.000,00	RC	215,40	A	215,40	CP	-4.784,60	0,00
		CS	5.000,00	TR	215,40	CS	-4.784,60	TR	0,00	0,00

CONTO DEL BILANCIO - GESTIONE DELLE ENTRATE

TITOLO TIPOLOGIA	DENOMINAZIONE	RESIDUI ATTIVI AL 01/01/2016 (RS)		RISCOSSIONI IN C/RESIDUI (RR)		RIACCERTAMENTI RESIDUI (R)		MAGGIORI O MINORI ENTRATE DI COMPETENZA = A-CP	RESIDUI ATTIVI DA ESERCIZI PRECEDENTI (EP=RS-RR+R)		
		PREVISIONI DEFINITIVE DI COMPETENZA (CP)		RISCOSSIONI IN C/COMPETENZA (RC)		ACCERTAMENTI (A)				RESIDUI ATTIVI DA ESERCIZIO DI COMPETENZA (EC=A-RC)	
		PREVISIONI DEFINITIVE DI CASSA (CS)		TOTALE RISCOSSIONI (TR=RR+RC)		MAGGIORI O MINORI ENTRATE DI CASSA = TR-CS		TOTALE RESIDUI ATTIVI DA RIPORTARE (TR=EP+EC)			
TITOLO 4 Entrate in conto capitale											
40100	Tipologia 100: Tributi in conto capitale	RS	0,00	RR	0,00	R	0,00	CP	0,00	EP	0,00
		CP	0,00	RC	0,00	A	0,00			EC	0,00
		CS	0,00	TR	0,00	CS	0,00			TR	0,00
40200	Tipologia 200: Contributi agli investimenti	RS	5.846.866,34	RR	4.048.459,40	R	-530.318,27			EP	1.268.088,67
		CP	2.005.935,15	RC	1.000.000,00	A	1.000.000,00	CP	-1.005.935,15	EC	0,00
		CS	7.852.801,49	TR	5.048.459,40	CS	-2.804.342,09			TR	1.268.088,67
40300	Tipologia 300: Altri trasferimenti in conto capitale	RS	0,00	RR	0,00	R	0,00			EP	0,00
		CP	0,00	RC	0,00	A	0,00	CP	0,00	EC	0,00
		CS	0,00	TR	0,00	CS	0,00			TR	0,00
40400	Tipologia 400: Entrate da alienazione di beni materiali e immateriali	RS	0,00	RR	0,00	R	0,00			EP	0,00
		CP	0,00	RC	0,00	A	0,00	CP	0,00	EC	0,00
		CS	0,00	TR	0,00	CS	0,00			TR	0,00
40500	Tipologia 500: Altre entrate in conto capitale	RS	0,00	RR	0,00	R	0,00			EP	0,00
		CP	0,00	RC	0,00	A	0,00	CP	0,00	EC	0,00
		CS	0,00	TR	0,00	CS	0,00			TR	0,00
40000	Totale TITOLO 4 Entrate in conto capitale	RS	5.846.866,34	RR	4.048.459,40	R	-530.318,27			EP	1.268.088,67
		CP	2.005.935,15	RC	1.000.000,00	A	1.000.000,00	CP	-1.005.935,15	EC	0,00
		CS	7.852.801,49	TR	5.048.459,40	CS	-2.804.342,09			TR	1.268.088,67

CONTO DEL BILANCIO - GESTIONE DELLE ENTRATE

TITOLO TIPOLOGIA	DENOMINAZIONE	RESIDUI ATTIVI AL 01/01/2016 (RS)		RISCOSSIONI IN C/RESIDUI (RR)		RIACCERTAMENTI RESIDUI (R)		RESIDUI ATTIVI DA ESERCIZI PRECEDENTI (EP=RS-RR+R)			
		PREVISIONI DEFINITIVE DI COMPETENZA (CP)		RISCOSSIONI IN C/COMPETENZA (RC)		ACCERTAMENTI (A)		RESIDUI ATTIVI DA ESERCIZIO DI COMPETENZA (EC=A-RC)			
		PREVISIONI DEFINITIVE DI CASSA (CS)		TOTALE RISCOSSIONI (TR=RR+RC)		MAGGIORI O MINORI ENTRATE DI CASSA = TR-CS		MAGGIORI O MINORI ENTRATE DI COMPETENZA = A-CP		TOTALE RESIDUI ATTIVI DA RIPORTARE (TR=EP+EC)	
<i>Entrate da riduzioni di attività finanziarie</i>											
TITOLO 5											
50100	Tipologia 100: Alienazione di attività finanziarie	RS	0,00	RR	0,00	R	0,00		EP	0,00	
		CP	0,00	RC	0,00	A	0,00	CP	0,00	EC	0,00
		CS	0,00	TR	0,00	CS	0,00		TR	0,00	
50200	Tipologia 200: Riscossioni crediti di breve termine	RS	0,00	RR	0,00	R	0,00		EP	0,00	
		CP	0,00	RC	0,00	A	0,00	CP	0,00	EC	0,00
		CS	0,00	TR	0,00	CS	0,00		TR	0,00	
50300	Tipologia 300: Riscossione crediti di medio-lungo termine	RS	0,00	RR	0,00	R	0,00		EP	0,00	
		CP	0,00	RC	0,00	A	0,00	CP	0,00	EC	0,00
		CS	0,00	TR	0,00	CS	0,00		TR	0,00	
50400	Tipologia 400: Altre entrate per riduzione di attività finanziarie	RS	0,00	RR	0,00	R	0,00		EP	0,00	
		CP	0,00	RC	0,00	A	0,00	CP	0,00	EC	0,00
		CS	0,00	TR	0,00	CS	0,00		TR	0,00	
50000 Totale TITOLO 5	<i>Entrate da riduzioni di attività finanziarie</i>	RS	0,00	RR	0,00	R	0,00	CP	0,00	EP	0,00
		CP	0,00	RC	0,00	A	0,00		EC	0,00	
		CS	0,00	TR	0,00	CS	0,00		TR	0,00	

CONTO DEL BILANCIO - GESTIONE DELLE ENTRATE

TITOLO TIPOLOGIA	DENOMINAZIONE	RESIDUI ATTIVI AL 01/01/2016 (RS)		RISCOSSIONI IN C/RESIDUI (RR)		RIACCERTAMENTI RESIDUI (R)		RESIDUI ATTIVI DA ESERCIZI PRECEDENTI (EP=RS-RR+R)			
		PREVISIONI DEFINITIVE DI COMPETENZA (CP)		RISCOSSIONI IN C/COMPETENZA (RC)		ACCERTAMENTI (A)		RESIDUI ATTIVI DA ESERCIZIO DI COMPETENZA (EC=A-RC)			
		PREVISIONI DEFINITIVE DI CASSA (CS)		TOTALE RISCOSSIONI (TR=RR+RC)		MAGGIORI O MINORI ENTRATE DI CASSA = TR-CS		MAGGIORI O MINORI ENTRATE DI COMPETENZA = A-CP		TOTALE RESIDUI ATTIVI DA RIPORTARE (TR=EP+EC)	
TITOLO 6											
<i>Accensioni prestiti</i>											
60100	Tipologia 100: Emissione di titoli obbligazionari	RS	0,00	RR	0,00	R	0,00	EP	0,00		
		CP	0,00	RC	0,00	A	0,00	EC	0,00		
		CS	0,00	TR	0,00	CS	0,00	TR	0,00		
60200	Tipologia 200: Accensione Prestiti a breve termine	RS	0,00	RR	0,00	R	0,00	EP	0,00		
		CP	0,00	RC	0,00	A	0,00	EC	0,00		
		CS	0,00	TR	0,00	CS	0,00	TR	0,00		
60300	Tipologia 300: Accensione Mutui e altri finanziamenti a medio lungo termine	RS	0,00	RR	0,00	R	0,00	EP	0,00		
		CP	0,00	RC	0,00	A	0,00	EC	0,00		
		CS	0,00	TR	0,00	CS	0,00	TR	0,00		
60400	Tipologia 400: Altre forme di indebitamento	RS	0,00	RR	0,00	R	0,00	EP	0,00		
		CP	0,00	RC	0,00	A	0,00	EC	0,00		
		CS	0,00	TR	0,00	CS	0,00	TR	0,00		
60000 Totale TITOLO 6		RS	0,00	RR	0,00	R	0,00	EP	0,00		
		CP	0,00	RC	0,00	A	0,00	EC	0,00		
		CS	0,00	TR	0,00	CS	0,00	TR	0,00		

CONTO DEL BILANCIO - GESTIONE DELLE ENTRATE

TITOLO TIPOLOGIA	DENOMINAZIONE	RESIDUI ATTIVI AL 01/01/2016 (RS)	RISCOSSIONI IN C/RESIDUI (RR)		RIACCERTAMENTI RESIDUI (R)		RESIDUI ATTIVI DA ESERCIZI PRECEDENTI (EP=RS-RR+R)
		PREVISIONI DEFINITIVE DI COMPETENZA (CP)	RISCOSSIONI IN C/COMPETENZA (RC)		ACCERTAMENTI (A)		RESIDUI ATTIVI DA ESERCIZIO DI COMPETENZA (EC=A-RC)
		PREVISIONI DEFINITIVE DI CASSA (CS)	TOTALE RISCOSSIONI (TR=RR+RC)		MAGGIORI O MINORI ENTRATE DI CASSA = TR-CS		TOTALE RESIDUI ATTIVI DA RIPORTARE (TR=EP+EC)
TITOLO 7	<i>Anticipazioni da istituto tesoriere/cassiere</i>						
70100	Tipologia 100: Anticipazioni da istituto tesoriere/cassiere	RS 0,00 CP 0,00 CS 0,00	RR 0,00 RC 0,00 TR 0,00	R 0,00 A 0,00 CS 0,00	CP 0,00	EP 0,00 EC 0,00 TR 0,00	
70000 Totale TITOLO 7	<i>Anticipazioni da istituto tesoriere/cassiere</i>	RS 0,00 CP 0,00 CS 0,00	RR 0,00 RC 0,00 TR 0,00	R 0,00 A 0,00 CS 0,00	CP 0,00	EP 0,00 EC 0,00 TR 0,00	

CONTO DEL BILANCIO - GESTIONE DELLE ENTRATE

TITOLO TIPOLOGIA	DENOMINAZIONE	RESIDUI ATTIVI AL 01/01/2016 (RS)		RISCOSSIONI IN C/RESIDUI (RR)		RIACCERTAMENTI RESIDUI (R)		MAGGIORI O MINORI ENTRATE DI COMPETENZA = A-CP	RESIDUI ATTIVI DA ESERCIZI PRECEDENTI (EP=RS-RR+R)	
		PREVISIONI DEFINITIVE DI COMPETENZA (CP)		RISCOSSIONI IN C/COMPETENZA (RC)		ACCERTAMENTI (A)				RESIDUI ATTIVI DA ESERCIZIO DI COMPETENZA (EC=A-RC)
		PREVISIONI DEFINITIVE DI CASSA (CS)		TOTALE RISCOSSIONI (TR=RR+RC)		MAGGIORI O MINORI ENTRATE DI CASSA = TR-CS		TOTALE RESIDUI ATTIVI DA RIPORTARE (TR=EP+EC)		
TITOLO 9	<i>Entrate per conto terzi e partite di giro</i>									
90100	Tipologia 100: Entrate per partite di giro	RS	7.720,16	RR	0,00	R	-5.720,16		EP	2.000,00
		CP	115.000,00	RC	64.583,25	A	69.315,52	CP	EC	4.732,27
		CS	181.456,34	TR	64.583,25	CS	-116.873,09		TR	6.732,27
90200	Tipologia 200: Entrate per conto terzi	RS	0,00	RR	0,00	R	0,00		EP	0,00
		CP	18.000,00	RC	0,00	A	0,00	CP	EC	0,00
		CS	18.000,00	TR	0,00	CS	-18.000,00		TR	0,00
90000 Totale TITOLO 9	<i>Entrate per conto terzi e partite di giro</i>	RS	7.720,16	RR	0,00	R	-5.720,16		EP	2.000,00
		CP	133.000,00	RC	64.583,25	A	69.315,52	CP	EC	4.732,27
		CS	199.456,34	TR	64.583,25	CS	-134.873,09		TR	6.732,27
TOTALE TITOLI		RS	5.867.432,34	RR	4.055.307,89	R	-536.038,43		EP	1.276.086,02
		CP	2.760.820,15	RC	1.681.683,65	A	1.686.415,92	CP	EC	4.732,27
		CS	8.713.488,67	TR	5.736.991,54	CS	-2.976.497,13		TR	1.280.818,29
TOTALE GENERALE DELLE ENTRATE		RS	5.867.432,34	RR	4.055.307,89	R	-536.038,43		EP	1.276.086,02
		CP	3.634.481,74	RC	1.681.683,65	A	1.686.415,92	CP	EC	4.732,27
		CS	8.713.488,67	TR	5.736.991,54	CS	-2.976.497,13		TR	1.280.818,29

2016	valore iniziale	aliquota %	quota annua amm	anno acquisto	valore ammortizzato	valore residuo a fine anno
immobilizzazioni immateriali						
costi capitalizz	13.336,25	20,00	2.667,25	2013	9.335,38	4.000,88
costi capitalizz	24.708,75	20,00	4.941,75	2014	12.354,38	12.354,38
licenze:						
arccgis	6.100,00	20,00	610,00	2016	0	6.100,00
office	1.061,40	20,00	106,14	2016	0	1.061,40
totale immater			8.325,14			
materiali						
Wstation	2.330,20	25,00	291,28	2016	291,28	2.038,93
Server	7.472,50	25,00	934,06	2016	934,06	6.538,44
attrezz. Informatic	3.078,00	25,00	0,00	2011	ammortizzato	0,00
attrezz. Informatic	188,81	25,00	47,20	2012	188,81	0,00
attrezz. Informatic	5.157,02	25,00	1.289,26	2013	3867,765	1.289,26
attrezz. Informatic	414,80	25,00	103,70	2014	207,4	207,40
totale mater			2.665,50		4.263,98	1.496,66
totale ammortamenti			10.990,64			

N° ORDINE	ANTICIPAZIONI E RIMBORSI PERIODICI			VERSAMENTO IN TESORERIA			ESTREMI
	PERIODO OGGETTO DELLA RISCOSSIONE (ANTICIPAZIONI O RIMBORSI)	MANDATI PAGAMENTO NN.	IMPORTO	PERIODO E TIPOLOGIA DEL PAGAMENTO	N. BUONI ORDINE	IMPORTO	DECRETO DI LIQUIDAZIONE
	GENNAIO			GENNAIO			
1	Saldo di cassa dall'anno precedente		0,00 €				
2	Anticipazione fondo per servizio economato		2.000,00 €				
3			8,00 €	Rimborso spese missione Regione Veneto	1	8,00 €	151
4			71,00 €	Rimborso spese missione AEEG Milano	2	71,00 €	151
5			5,00 €	Rimborso spese missione Regione Veneto	3	5,00 €	151
	FEBBRAIO			FEBBRAIO			
6			133,50 €	Acquisto quotidiani gennaio	4	133,50 €	355
7			10,80 €	Rimborso spese missione Vicenza	5	10,80 €	151
8			32,50 €	Acquisto carta igienica	6	32,50 €	355
9			158,00 €	Rimborso spese missione ANEA Roma	7	158,00 €	151
10			141,35 €	Acquisto prodotti cancelleria	8	141,35 €	355
	MARZO			MARZO			
11			130,00 €	Acquisto quotidiani febbraio	9	130,00 €	355
	APRILE			APRILE			
12			4,00 €	Rimborso spese missione Provincia Padova	10	4,00 €	151
13			128,50 €	Acquisto quotidiani marzo	11	128,50 €	355
14			3,50 €	Servizio di spedizioni - bolli	12	3,50 €	410
15			15,90 €	Servizio di spedizioni - pacco	13	15,90 €	410
	MAGGIO			MAGGIO			
16			4,50 €	Rimborso spese missione Regione Veneto	14	4,50 €	151
17			2,50 €	Rimborso spese missione Regione Veneto	15	2,50 €	151
18			5,50 €	Rimborso spese missione Provincia Vicenza	16	5,50 €	151
19			13,50 €	Servizio di spedizioni - pacco	17	13,50 €	410
20			7,65 €	Servizio di spedizioni - raccomandata A/R	18	7,65 €	410
	GIUGNO			GIUGNO			
21			271,30 €	Acquisto quotidiani aprile maggio	19	271,30 €	355

47	Liquidazione economale n. 1/2017 cap. 355	Mandato n. 40 del 28/03/2017	495,83 €	
48	Liquidazione economale n. 1/2017 cap. 410	Mandato n. 41 del 28/03/2017	6,75 €	
TOTALE			3.024,33 €	3.024,33 €

Padova, 28.03.2017 prot. 351

L'Economo

Il presente rendiconto contiene n. 48 registrazioni in n. 3 pagine.

VISTO DI REGOLARITA'

Padova, 28.03.2017

F.to Il Responsabile del Servizio Finanziario
ing. Francesco Corvetti

P.E.G. CONSUNTIVO ESERCIZIO 2016

Elenco Residui Attivi per anno di provenienza

Capitolo/Art.	Descrizione	Accertamenti	Importo Iniziale	Riscossioni	Variazioni	Importo da Conservare	Debitore
220/0	INTROITI DA ENTI GESTORI	16/2015	1.011,97	0,00	0,00	1.011,97	
		26/2015	1.135,95	0,00	0,00	1.135,95	
		36/2015	103,59	0,00	0,00	103,59	
		37/2015	1.012,45	0,00	0,00	1.012,45	
		38/2015	1.233,39	0,00	0,00	1.233,39	
		Totale 2015	4.497,35	0,00	0,00	4.497,35	
		Totale Capitolo/Art 220/0	4.497,35	0,00	0,00	4.497,35	
420/0	FONDI PROVINCIA PD PER RISANAMENTO FRATTA	31/2015	600.000,00	389.313,42	0,00	210.686,58	
		32/2015	332.850,27	303.652,91	0,00	29.297,36	
		33/2015	500.000,00	93.785,18	0,00	406.214,82	
		Totale 2015	1.432.850,27	786.651,51	0,00	646.198,76	
		Totale Capitolo/Art 420/0	1.432.850,27	786.651,51	0,00	646.198,76	
500/0	ASSEGNAZIONI FONDI DALLA REGIONE PER PROGRAMMI ED INTERVENTI	15/2015	979.766,07	113.359,32	-530.318,27	336.088,48	
		Totale 2015	979.766,07	113.359,32	-530.318,27	336.088,48	
		Totale Capitolo/Art 500/0	979.766,07	113.359,32	-530.318,27	336.088,48	
530/0	ASSEGNAZIONE FONDI DALLA REGIONE PER CICLO INTEGRATO ACQUA (L.R. 5 DEL 27/03/1998)	17/2015	50.000,00	0,00	0,00	50.000,00	
		28/2015	150.000,00	75.000,00	0,00	75.000,00	
		39/2015	40.000,00	38.480,47	0,00	1.519,53	
		40/2015	100.000,00	50.000,00	0,00	50.000,00	
		41/2015	200.000,00	100.000,00	0,00	100.000,00	
		42/2015	50.000,00	40.718,10	0,00	9.281,90	
		Totale 2015	590.000,00	304.198,57	0,00	285.801,43	
		Totale Capitolo/Art 530/0	590.000,00	304.198,57	0,00	285.801,43	
550/0	CONTRIBUTI DA UNICREDIT PER CONVENZIONE DI TESORERIA	14/2015	1.500,00	0,00	0,00	1.500,00	

P.E.G. CONSUNTIVO ESERCIZIO 2016

Elenco Residui Attivi per anno di provenienza

Capitolo/Art.	Descrizione	Accertamenti	Importo Iniziale	Riscossioni	Variazioni	Importo da Conservare	Debitore
		Totale 2015	1.500,00	0,00		1.500,00	
		Totale Capitolo/Art 550/0	1.500,00	0,00		1.500,00	
1001/0	RITENUTE PREVIDENZIALI E ASSISTENZIALI AL PERSONALE	1/2016	14.998,38	14.998,37		0,01	DIPENDENTI AATO BACCHIGLIONE
		Totale 2016	14.998,38	14.998,37		0,01	
		Totale Capitolo/Art 1001/0	14.998,38	14.998,37		0,01	
1006/0	SERVIZIO DI ECONOMATO	1/2015	2.000,00	0,00		2.000,00	ECONOMO AATO BACCHIGLIONE FRANCESCO CORV
		Totale 2015	2.000,00	0,00		2.000,00	
		Totale Capitolo/Art 1006/0	2.000,00	0,00		2.000,00	
1009/0	IVA Split payement	5/2016	20.000,00	15.267,74		4.732,26	ERARIO STATO
		Totale 2016	20.000,00	15.267,74		4.732,26	
		Totale Capitolo/Art 1009/0	20.000,00	15.267,74		4.732,26	
		TOTALE GENERALE	3.045.612,07	1.234.475,51	-530.318,27	1.280.818,29	

Riepilogo Titoli

Titolo	Anno Accertamento	Importo Iniziale	Riscossioni	Variazioni	Importo da Conservare
2 - Trasferimenti correnti	2015	12.845,84	6.848,49	0,00	5.997,35
	Totale Titolo 2	12.845,84	6.848,49	0,00	5.997,35
4 - Entrate in conto capitale	2015	5.846.866,34	4.048.459,40	-530.318,27	1.268.088,67
	Totale Titolo 4	5.846.866,34	4.048.459,40	-530.318,27	1.268.088,67
9 - Entrate per conto terzi e partite di giro	2015	7.720,16	0,00	-5.720,16	2.000,00
	2016	69.315,52	64.583,25	0,00	4.732,27
	Totale Titolo 9	77.035,68	64.583,25	-5.720,16	6.732,27
	TOTALE GENERALE	5.936.747,86	4.119.891,14	-536.038,43	1.280.818,29

P.E.G. CONSUNTIVO ESERCIZIO 2016

Elenco Residui Passivi per anno di provenienza

Capitolo/Art.	Descrizione	Impegni	Importo Iniziale	Pagamenti	Variazioni	Importo da Conservare	Beneficiario
116/0	STIPENDI ONERI PERSONALE DIPENDENTE (DIRETTORE)	2/2016	6.479,76	4.837,70	0,00	1.642,06	
		Totale 2016	6.479,76	4.837,70	0,00	1.642,06	
		Totale Capitolo/Art 116/0	6.479,76	4.837,70	0,00	1.642,06	
120/0	COMPENSO AI REVISORI	44/2016	12.700,00	6.344,00	0,00	6.356,00	FABIO CARTA
		Totale 2016	12.700,00	6.344,00	0,00	6.356,00	
		Totale Capitolo/Art 120/0	12.700,00	6.344,00	0,00	6.356,00	
127/1	STIPENDI AL PERSONALE	11/2016	80.000,00	73.445,38	0,00	6.554,62	DIPENDENTI AATO BACCHIGLIONE
		Totale 2016	80.000,00	73.445,38	0,00	6.554,62	
		Totale Capitolo/Art 127/1	80.000,00	73.445,38	0,00	6.554,62	
127/2	ONERI PREVIDENZIALI	14/2016	40.000,00	37.879,19	0,00	2.120,81	INPDAP
		Totale 2016	40.000,00	37.879,19	0,00	2.120,81	
		Totale Capitolo/Art 127/2	40.000,00	37.879,19	0,00	2.120,81	
128/0	INCARICHI 110 TUEL	3/2016	5.367,13	0,00	0,00	5.367,13	
		12/2016	50.000,00	44.632,87	0,00	5.367,13	DIPENDENTI AATO BACCHIGLIONE
		Totale 2016	55.367,13	44.632,87	0,00	10.734,26	
		Totale Capitolo/Art 128/0	55.367,13	44.632,87	0,00	10.734,26	
140/0	CONSULENZE E SPESE LEGALI PER CONTENZIOSO	4/2016	4.900,00	0,00	0,00	4.900,00	COLOMBARI STEFANO
		5/2016	3.471,88	0,00	0,00	3.471,88	ZAMPIERI NICOLA
		6/2016	5.500,00	0,00	0,00	5.500,00	ZAMPIERI NICOLA
		Totale 2016	13.871,88	0,00	0,00	13.871,88	
		Totale Capitolo/Art 140/0	13.871,88	0,00	0,00	13.871,88	
151/0	INDENNITA' DI MISSIONE	48/2016	2.000,00	324,00	0,00	1.676,00	ECONOMO AATO BACCHIGLIONE FRANCESCO CORV
		Totale 2016	2.000,00	324,00	0,00	1.676,00	
		Totale Capitolo/Art 151/0	2.000,00	324,00	0,00	1.676,00	

P.E.G. CONSUNTIVO ESERCIZIO 2016

Elenco Residui Passivi per anno di provenienza

Capitolo/Art.	Descrizione	Impegni	Importo Iniziale	Pagamenti	Variazioni	Importo da Conservare	Beneficiario
160/0	RIMBORSI SPESE ORGANI	17/2016	1.500,00	607,00	0,00	893,00	
		Totale 2016	1.500,00	607,00	0,00	893,00	
		Totale Capitolo/Art 160/0	1.500,00	607,00	0,00	893,00	
1700	AGGIORNAMENTO E FORMAZIONE PERSONALE	56/2015	31,74	31,16	0,00	0,58	ECONOMO AATO BACCHIGLIONE FRANCESCO CORV
		Totale 2015	31,74	31,16	0,00	0,58	
		47/2016	900,00	818,80	0,00	81,20	TI FORMA SCRL
		Totale 2016	900,00	818,80	0,00	81,20	
		Totale Capitolo/Art 1700/0	931,74	849,96	0,00	81,78	
355/0	ECONOMATO	49/2016	3.000,00	1.571,80	0,00	1.428,20	ECONOMO AATO BACCHIGLIONE FRANCESCO CORV
		Totale 2016	3.000,00	1.571,80	0,00	1.428,20	
		Totale Capitolo/Art 355/0	3.000,00	1.571,80	0,00	1.428,20	
400/0	FUNZIONAMENTO AATO- PRESTAZIONE SERVIZI	59/2015	400,86	0,00	0,00	400,86	
		Totale 2015	400,86	0,00	0,00	400,86	
		18/2016	200,00	152,27	0,00	47,73	SOCIETA' AUTOSTRADE
		19/2016	12.000,00	7.570,83	0,00	4.429,17	TELECOM ITALIA SPA
		24/2016	12.133,00	11.121,87	0,00	1.011,13	TFA SERVICE SRL
		28/2016	10.000,00	6.632,58	0,00	3.367,42	COMUNE DI THIENE
		37/2016	48,80	0,00	0,00	48,80	REGIONE VENETO
		Totale 2016	34.381,80	25.477,55	0,00	8.904,25	
		Totale Capitolo/Art 400/0	34.782,66	25.477,55	0,00	9.305,11	
410/0	ECONOMATO	50/2016	200,00	40,55	0,00	159,45	ECONOMO AATO BACCHIGLIONE FRANCESCO CORV
		Totale 2016	200,00	40,55	0,00	159,45	
		Totale Capitolo/Art 410/0	200,00	40,55	0,00	159,45	
442/0	CANONI DI NOLEGGIO	20/2016	4.560,00	4.142,49	0,00	417,51	ARVAL SERVICE LEASE ITALIA SPA
		Totale 2016	4.560,00	4.142,49	0,00	417,51	

P.E.G. CONSUNTIVO ESERCIZIO 2016

Elenco Residui Passivi per anno di provenienza

Capitolo/Art.	Descrizione	Impegni	Importo Iniziale	Pagamenti	Variazioni	Importo da Conservare	Beneficiario
		Totale Capitolo/Art 442/0	4.560,00	4.142,49	0,00	417,51	
480/0	FUNZIONAMENTO ATTREZZATURE, MANUTENZIONE HARDWARE ED AGG SOFTWARE	26/2015	16,28	0,00	0,00	16,28	DMS GROUP SRL
		Totale 2015	16,28	0,00	0,00	16,28	
		21/2016	6.500,00	5.978,00	0,00	522,00	ZUCCHETTI INFORMATICA
		22/2016	500,00	497,76	0,00	2,24	ZUCCHETTI INFORMATICA
		26/2016	2.000,00	1.511,52	0,00	488,48	SUPER X SRL
		32/2016	7.400,00	3.563,62	0,00	3.836,38	ADS AUTOMATED DATA SYSTEM
		33/2016	7.320,00	4.676,66	0,00	2.643,34	TELERETE NORDEST SRL
		36/2016	1.000,00	244,00	0,00	756,00	ADS AUTOMATED DATA SYSTEM
		53/2016	463,60	0,00	0,00	463,60	TM GROUP
		Totale 2016	25.183,60	16.471,56	0,00	8.712,04	
		Totale Capitolo/Art 480/0	25.199,88	16.471,56	0,00	8.728,32	
600/0	FITTI LOCALI E SPESE CONDOMINIALI	39/2016	46.302,00	38.492,27	0,00	7.809,73	AMMINISTRAZIONE PROVINCIALE DI PADOVA
		40/2016	3.514,00	3.480,00	0,00	34,00	HERA SPA
		Totale 2016	49.816,00	41.972,27	0,00	7.843,73	
		Totale Capitolo/Art 600/0	49.816,00	41.972,27	0,00	7.843,73	
2000/0	TRASFERIMENTO FONDI REGIONALI AI SOGGETTI ATTUATORI DEI PROGRAMMI ED INTERVENTI "APQ2"	68/2015	979.766,07	113.359,32	-530.318,27	336.088,48	CENTRO VENETO SERVIZI C.V.S.
		Totale 2015	979.766,07	113.359,32	-530.318,27	336.088,48	
		54/2016	1.000.000,00	0,00	0,00	1.000.000,00	ALTO VICENTINO SERVIZI A.V.S. SPA
		Totale 2016	1.000.000,00	0,00	0,00	1.000.000,00	
		Totale Capitolo/Art 2000/0	1.979.766,07	113.359,32	-530.318,27	1.336.088,48	
2020/0	TRASFERIMENTO FONDI REGIONALI AATO CHIAMPO PER PIANO DIRETTORE FRATTA GORZONE (DGRV 1027 DEL 18/03/2005)	70/2015	24.308,45	0,00	0,00	24.308,45	AATO VALLE DEL CHIAMPO
		Totale 2015	24.308,45	0,00	0,00	24.308,45	

P.E.G. CONSUNTIVO ESERCIZIO 2016

Elenco Residui Passivi per anno di provenienza

Capitolo/Art.	Descrizione	Impegni	Importo Iniziale	Pagamenti	Variazioni	Importo da Conservare	Beneficiario
		Totale Capitolo/Art 2020/0	24.308,45	0,00	0,00	24.308,45	
2030/0	TRASFERIMENTO FONDI REGIONALI QUOTA DISPONIBILITA' REGIONALE PER PIANO DIRETTORE FRATTA GORZONE (DGRV 1027 DEL 18/03/2005)	71/2015	31.061,14	0,00	0,00	31.061,14	
		Totale 2015	31.061,14	0,00	0,00	31.061,14	
		Totale Capitolo/Art 2030/0	31.061,14	0,00	0,00	31.061,14	
2040/0	TRASFERIMENTO FONDI REGIONALI SOGGETTI BENEFICIARI CICLO INTEGRATO ACQUA (L.R. 5 DEL 27/03/1998)	72/2015	50.000,00	0,00	0,00	50.000,00	CENTRO VENETO SERVIZI C.V.S.
		82/2015	42.500,00	38.250,00	0,00	4.250,00	ACQUE VICENTINE SPA
		84/2015	80.000,00	78.480,47	0,00	1.519,53	ALTO VICENTINO SERVIZI A.V.S. SPA
		85/2015	100.000,00	90.718,10	0,00	9.281,90	ALTO VICENTINO SERVIZI A.V.S. SPA
		Totale 2015	272.500,00	207.448,57	0,00	65.051,43	
		7/2016	150.000,00	0,00	0,00	150.000,00	ACEGAS APS SPA
		8/2016	100.000,00	0,00	0,00	100.000,00	CENTRO VENETO SERVIZI C.V.S.
		9/2016	200.000,00	0,00	0,00	200.000,00	CENTRO VENETO SERVIZI C.V.S.
		Totale 2016	450.000,00	0,00	0,00	450.000,00	
		Totale Capitolo/Art 2040/0	722.500,00	207.448,57	0,00	515.051,43	
2090/0	FONDI PROVINCIA PD PER RISANAMENTO FRATTA	89/2015	600.000,00	0,00	0,00	600.000,00	CENTRO VENETO SERVIZI C.V.S.
		90/2015	332.850,27	303.552,91	0,00	29.297,36	CENTRO VENETO SERVIZI C.V.S.
		91/2015	500.000,00	0,00	0,00	500.000,00	CENTRO VENETO SERVIZI C.V.S.
		Totale 2015	1.432.850,27	303.552,91	0,00	1.129.297,36	
		Totale Capitolo/Art 2090/0	1.432.850,27	303.552,91	0,00	1.129.297,36	
2100/0	ACQUISTO ATTREZZATURE e LAYOUT UFFICI	46/2016	7.832,40	7.472,50	0,00	359,90	ZUCCHETTI INFORMATICA
		Totale 2016	7.832,40	7.472,50	0,00	359,90	
		Totale Capitolo/Art 2100/0	7.832,40	7.472,50	0,00	359,90	

P.E.G. CONSUNTIVO ESERCIZIO 2016

Elenco Residui Passivi per anno di provenienza

Capitolo/Art.	Descrizione	Impegni	Importo Iniziale	Pagamenti	Variazioni	Importo da Conservare	Beneficiario
2690/0	PROGETTI E STUDI	92/2015	2.596,67	0,00	0,00	2.596,67	CAVAZZANA ROBERTO
		93/2015	300,00	0,00	0,00	300,00	CAVAZZANA ROBERTO
		Totale 2015	2.896,67	0,00	0,00	2.896,67	
		Totale Capitolo/Art 2690/0	2.896,67	0,00	0,00	2.896,67	
4002/0	RITENUTE ERARIALI	55/2016	25.730,14	25.576,55	0,00	153,59	ERARIO STATO
		Totale 2016	25.730,14	25.576,55	0,00	153,59	
		Totale Capitolo/Art 4002/0	25.730,14	25.576,55	0,00	153,59	
4005/0	SERVIZI CONTO DI TERZI	45/2015	166,59	0,00	0,00	166,59	ALTO VICENTINO SERVIZI A.V.S. SPA
		Totale 2015	166,59	0,00	0,00	166,59	
		Totale Capitolo/Art 4005/0	166,59	0,00	0,00	166,59	
4009/0	IVA SPLIT PAYEMENT	16/2016	20.000,00	15.287,83	0,00	4.712,17	ERARIO STATO
		Totale 2016	20.000,00	15.287,83	0,00	4.712,17	
		Totale Capitolo/Art 4009/0	20.000,00	15.287,83	0,00	4.712,17	
9001/0	FONDO SALARIO ACCESSORIO	10/2016	12.942,82	90,00	0,00	12.852,82	
		13/2016	38.000,00	25.025,28	0,00	12.974,72	DIPENDENTI AATO BACCHIGLIONE
		Totale 2016	50.942,82	25.115,28	0,00	25.827,54	
		Totale Capitolo/Art 9001/0	50.942,82	25.115,28	0,00	25.827,54	
		TOTALE GENERALE	4.628.463,60	956.409,28	-530.318,27	3.141.736,05	

P.E.G. CONSUNTIVO ESERCIZIO 2016
Elenco Residui Passivi per anno di provenienza

Riepilogo Titoli

Titolo	Anno Impegno	Importo Iniziale	Pagamenti	Variazioni	Importo da Conservare
1 - Spese correnti	2015	57.978,90	48.227,81	-6.436,70	3.314,39
	2016	426.946,81	329.724,26	0,00	97.222,55
	Totale Titolo 1	484.925,71	377.952,07	-6.436,70	100.536,94
2 - Spese in conto capitale	2015	5.633.398,89	3.517.273,76	-530.318,27	1.585.806,86
	2016	1.761.224,00	310.864,10	0,00	1.450.359,90
	Totale Titolo 2	7.394.622,89	3.828.137,86	-530.318,27	3.036.166,76
7 - Uscite per conto terzi e partite di giro	2015	5.330,31	0,00	-5.163,72	166,59
	2016	69.315,52	64.449,76	0,00	4.865,76
	Totale Titolo 7	74.645,83	64.449,76	-5.163,72	5.032,35
TOTALE GENERALE		7.954.194,43	4.270.539,69	-541.918,69	3.141.736,05

TESORERIA 02440 VILLAVERIA
ENTE 108810 AUTORITA' D'AMBITO ATO BACCHIGLIONE

* PROVINCIA DI VICENZA

ESERCIZIO 2016

R E N D I C O N T O D E L T E S O R I E R E

TITOLO 4		ENTRATE IN CONTO CAPITALE		TITOLO 9		ENTRATE PER CONTO TERZI E PARTITE DI GIRO	
I	40200	RS	5.846.866,34	RS	7.720,16	RR	0,00
I		CP	2.005.935,15	CP	115.000,00	RC	64.583,25
I		CS	7.852.801,49	CS	181.456,34	TR	64.583,25
I	40000	RS	5.846.866,34	RS	7.720,16	RR	0,00
I		CP	2.005.935,15	CP	115.000,00	RC	64.583,25
I		CS	7.852.801,49	CS	181.456,34	TR	64.583,25
I	90100	RS	5.846.866,34	RS	7.720,16	RR	0,00
I		CP	2.005.935,15	CP	115.000,00	RC	64.583,25
I		CS	7.852.801,49	CS	181.456,34	TR	64.583,25
I	90200	RS	5.846.866,34	RS	7.720,16	RR	0,00
I		CP	2.005.935,15	CP	115.000,00	RC	64.583,25
I		CS	7.852.801,49	CS	181.456,34	TR	64.583,25
I	90000	RS	5.846.866,34	RS	7.720,16	RR	0,00
I		CP	2.005.935,15	CP	115.000,00	RC	64.583,25
I		CS	7.852.801,49	CS	181.456,34	TR	64.583,25
I	TOTALE TITOLO 4	RS	5.846.866,34	RS	7.720,16	RR	0,00
I		CP	2.005.935,15	CP	115.000,00	RC	64.583,25
I		CS	7.852.801,49	CS	181.456,34	TR	64.583,25
I	TOTALE TITOLO 9	RS	5.846.866,34	RS	7.720,16	RR	0,00
I		CP	2.005.935,15	CP	115.000,00	RC	64.583,25
I		CS	7.852.801,49	CS	181.456,34	TR	64.583,25
I	TOTALE TITOLI	RS	5.867.432,34	RS	7.720,16	RR	4.055.307,89
I		CP	2.760.820,15	CP	133.000,00	RC	1.681.683,65
I		CS	8.713.488,67	CS	199.456,34	TR	5.736.991,54

TESORERIA 02440 VILLAVERLA
ENTE 108810 AUTORITA' D'AMBITO ATO BACCHIGLIONE

* PROVINCIA DI VICENZA

ESERCIZIO 2016

R E N D I C O N T O D E L T E S O R I E R E

		RESIDUI PASSIVI		PAGAMENTI IN		
		AL 1/1/2016 (RS)	I	C/RESIDUI (PR)	I	
		PREVISIONI DEFINITIVE DI		PAGAMENTI IN		
DENOMINAZIONE		COMPETENZA (CP)	I	C/COMPETENZA (PC)	I	
		PREVISIONI DEFINITIVE DI		TOTALE PAGAMENTI (TP)		
		CASSA (CS)	I		I	
I	0103 PROGRAMMA 03	GESTIONE ECONOMICA, FINANZIARIA, PROGRAMMAZIONE, PROVVEDITORATO				I
I	TITOLO 1	RS	6.656,00	PR	6.344,00	
I		CP	13.000,00	PC	6.344,00	
I		CS	19.656,00	TP	12.688,00	
I	TOTALE PROGRAMMA 03	RS	6.656,00	PR	6.344,00	
I		CP	13.000,00	PC	6.344,00	
I		CS	19.656,00	TP	12.688,00	
I	0105 PROGRAMMA 05	GESTIONE DEI BENI DEMANIALI E PATRIMONIALI				I
I	TITOLO 1	RS	3.340,00	PR	3.240,00	
I		CP	70.000,00	PC	46.972,27	
I		CS	73.340,00	TP	50.212,27	
I	TOTALE PROGRAMMA 05	RS	3.340,00	PR	3.240,00	
I		CP	70.000,00	PC	46.972,27	
I		CS	73.340,00	TP	50.212,27	
I	0106 PROGRAMMA 06	UFFICIO TECNICO				I
I	TITOLO 1	RS	599,40	PR	555,20	
I		CP	189.867,13	PC	156.281,44	
I		CS	190.466,53	TP	156.836,64	
I	TOTALE PROGRAMMA 06	RS	599,40	PR	555,20	
I		CP	189.867,13	PC	156.281,44	
I		CS	190.466,53	TP	156.836,64	

TESORERIA 02440 VILLAVERIA
ENTE 108810 AUTORITA' D'AMBITO ATO BACCHIGLIONE

* PROVINCIA DI VICENZA

ESERCIZIO 2016

R E N D I C O N T O D E L T E S O R I E R E

		RESIDUI PASSIVI		PAGAMENTI IN	
		AL 1/1/2016 (RS)	I	C/RESIDUI (PR)	I
I	TOTALE PROGRAMMA 06	599,40	PR	555,20	I
I		189.867,13	PC	156.281,44	I
I		190.466,53	TP	156.836,64	I
I	TOTALE MISSIONE 01	55.082,23	PR	48.227,81	I
I		669.046,59	PC	340.588,36	I
I		723.228,82	TP	388.816,17	I
I	MISSIONE 09				
I					
I	PROGRAMMA 04				
I					
I	TITOLO 1	2.896,67	PR	0,00	I
I		3.000,00	PC	0,00	I
I		5.896,67	TP	0,00	I
I	TITOLO 2	5.633.398,89	PR	3.517.273,76	I
I		2.815.935,15	PC	300.000,00	I
I		8.449.334,04	TP	3.817.273,76	I
I	TOTALE PROGRAMMA 04	5.636.295,56	PR	3.517.273,76	I
I		2.818.935,15	PC	300.000,00	I
I		8.455.230,71	TP	3.817.273,76	I
I	TOTALE MISSIONE 09	5.636.295,56	PR	3.517.273,76	I
I		2.818.935,15	PC	300.000,00	I
I		8.455.230,71	TP	3.817.273,76	I

