

	PROVINCIA DI VICENZA COMUNE DI SCHIO	DIREZIONE PIANIFICAZIONE DEL TERRITORIO E URBANISTICA COMMERCIALE Servizio Urbanistica Ufficio Piani Attuativi e Gestione Convenzioni
	MOD- FRONTESPIZIO ELABORATI PUA Codice e revisione: 70309.102013/0	Inserire rif. generale istanza

**PIANO URBANISTICO ATTUATIVO DI INIZIATIVA PRIVATA DENOMINATO
VARIANTE AL PIANO DI RECUPERO AREA LISSA**



Protocollo Generale
COMUNE DI SCHIO
 23 NOV. 2012
 UFF. PROTOCOLLO

ELABORATO IDENTIFICATO AL SUB A)
 ADOTTATO

elaborato novembre 2012
 scala 1:500

COMPARTI - DISTANZE DAI CONFINI - SUPERF.
 EDIFICABILE - QUOTA IMPOSTA FABBRICATI

06

committente
 LISSA SRL - legale rappresentante: sig. Giorgio Lissa

LISSA s.r.l.
 SCHIO

BALLO PUBBLICITA' SRL

ELABORATO IDENTIFICATO AL SUB A)

D.G. n. 15 del 29/1/13 di Approvazione
 con controdeduzioni

**IL CAPO SERVIZIO
 CONTRATTI E DELIBERAZIONI**
 Patrizia Pellizzari

progettista
GIANCARLO ZERBATO ARCHITETTO
 via lago trasimeno, 23/5 - 36015 Schio (VI) - tel: 0445.576570
 zerbato giancarlo@gmail.com - http://www.giancarlozerbato.it

ARCHITETTO
 Sezione A/a
GIANCARLO ZERBATO
 n° 247

PLANIMETRIA GENERALE PIANO TERRA - scala 1:500

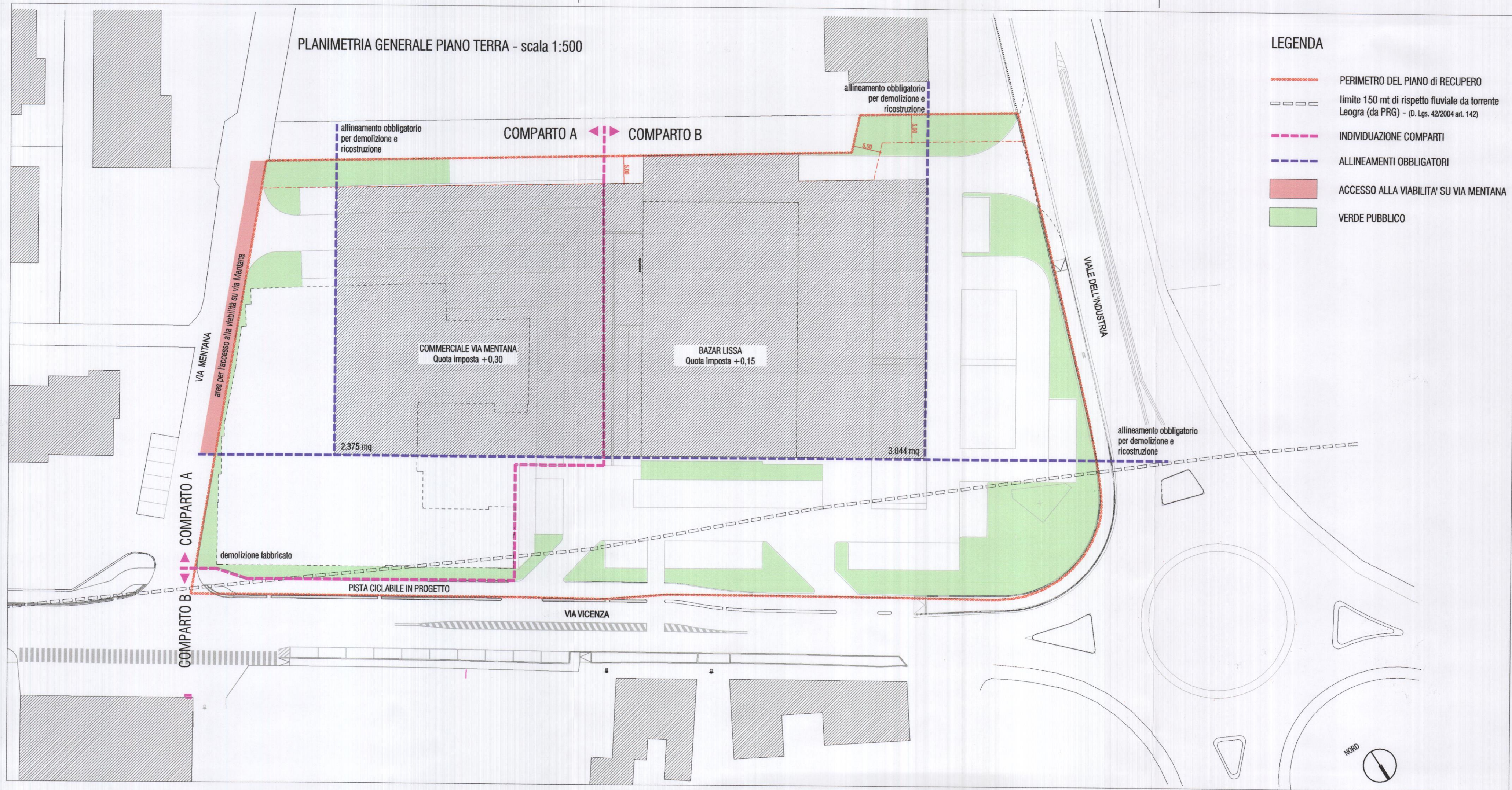

- LEGENDA**
- PERIMETRO DEL PIANO DI RECUPERO
 - limite 150 mt di rispetto fluviale da torrente Leogra (da PRG) - (D. Lgs. 42/2004 art. 142)
 - INDIVIDUAZIONE COMPARTI
 - ALLINEAMENTI OBBLIGATORI
 - ACCESSO ALLA VIABILITA' SU VIA MENTANA
 - VERDE PUBBLICO

