

PROSPETTO EST

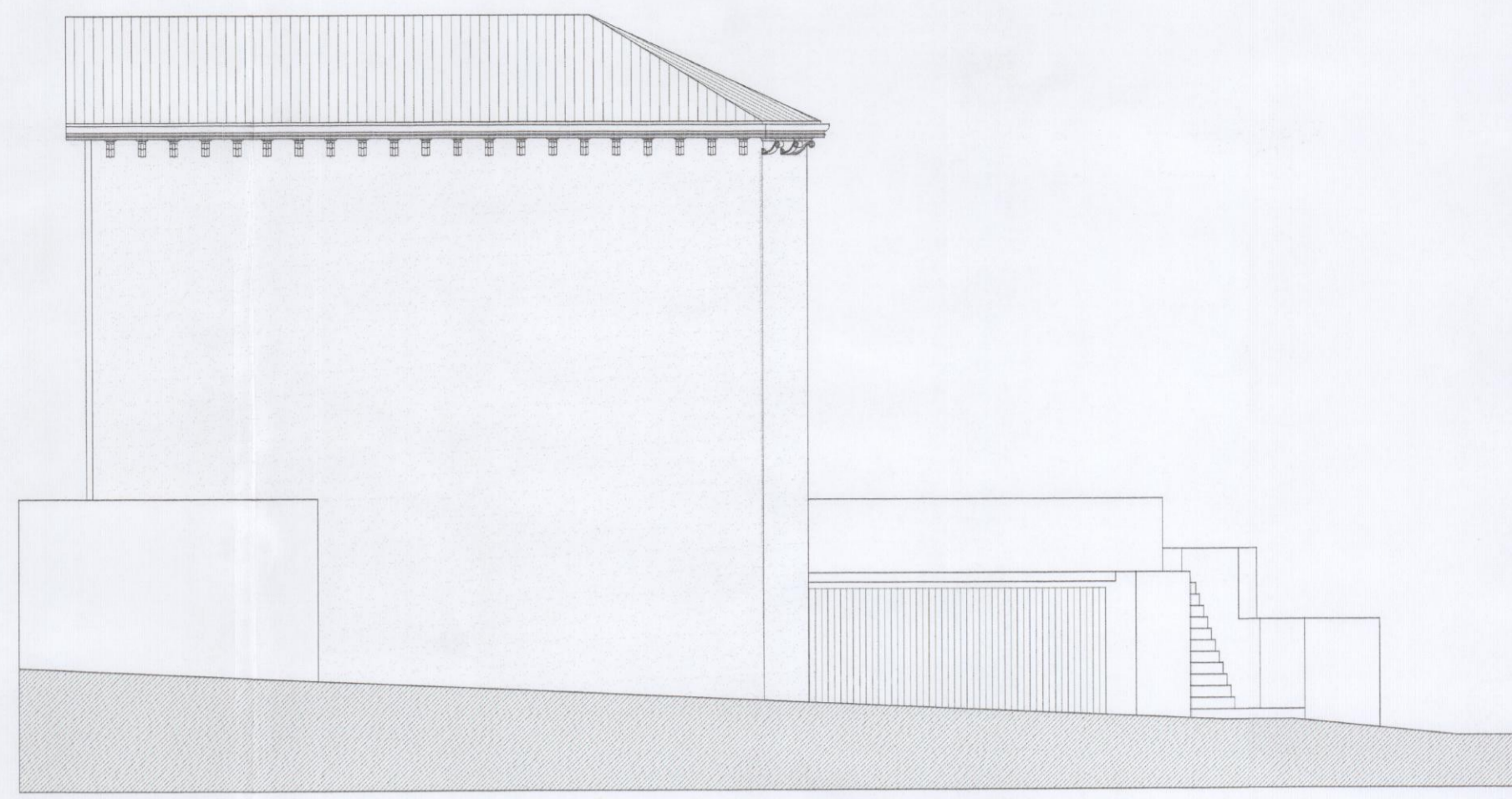

PROSPETTO OVEST

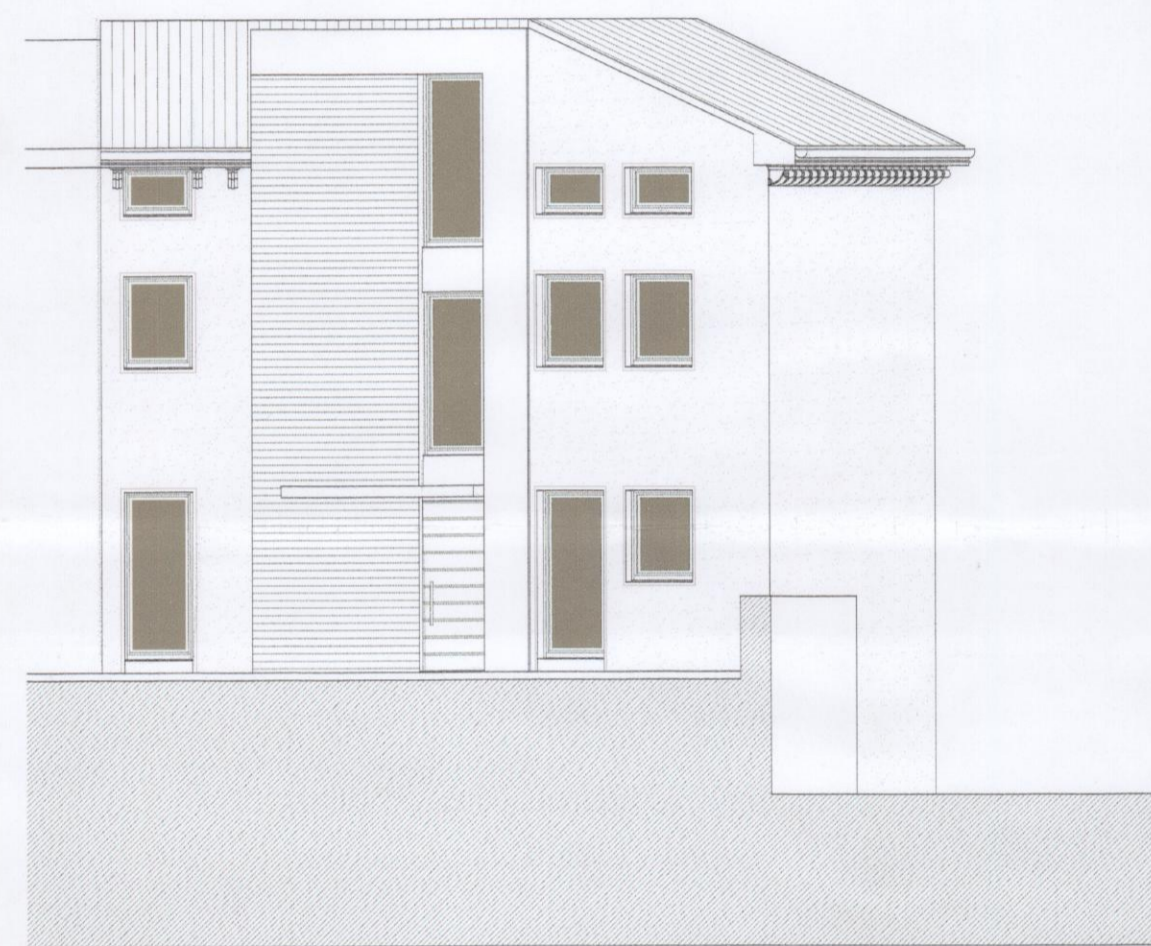

PROSPETTO NORD

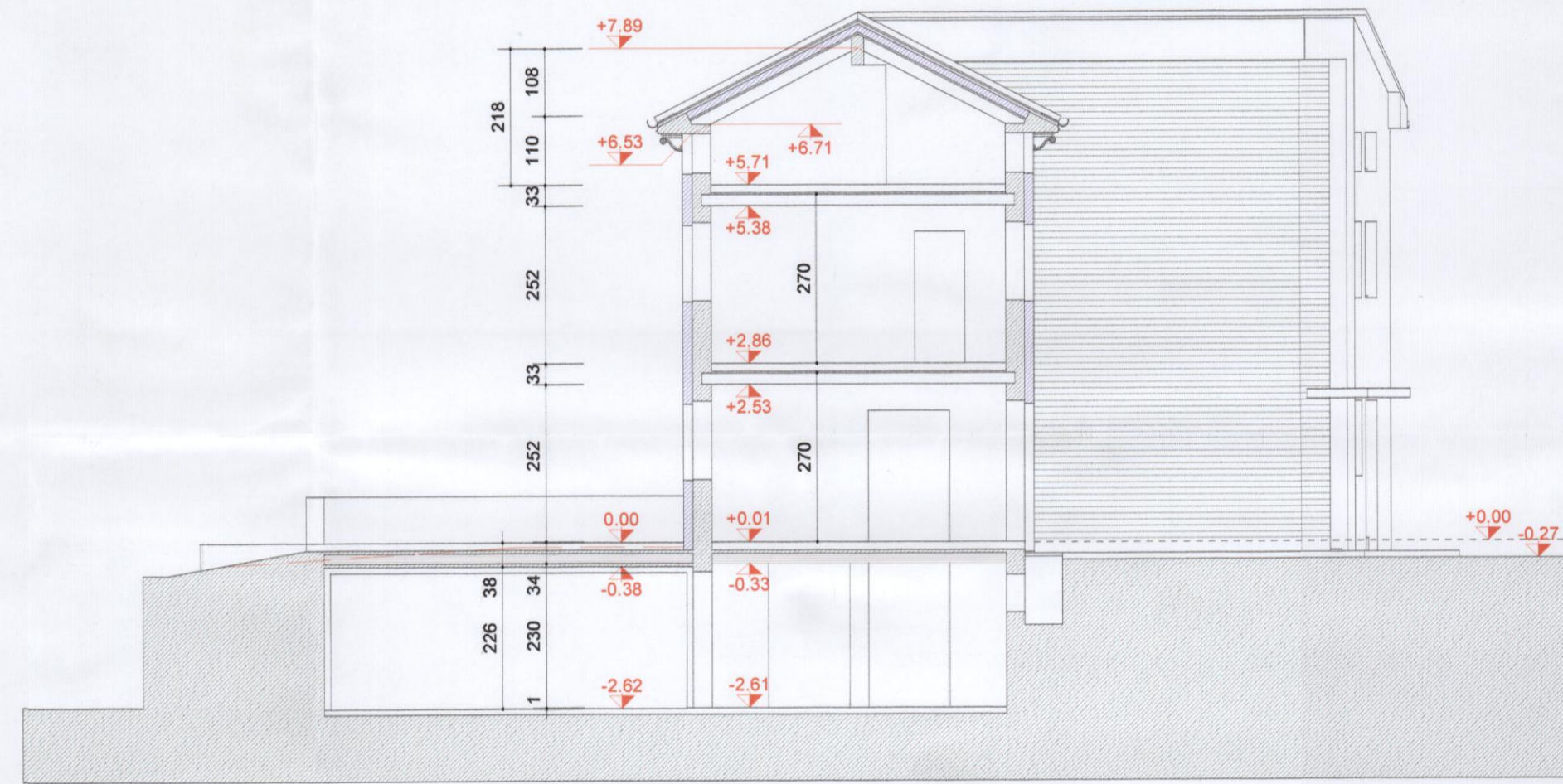

SEZIONE A - A

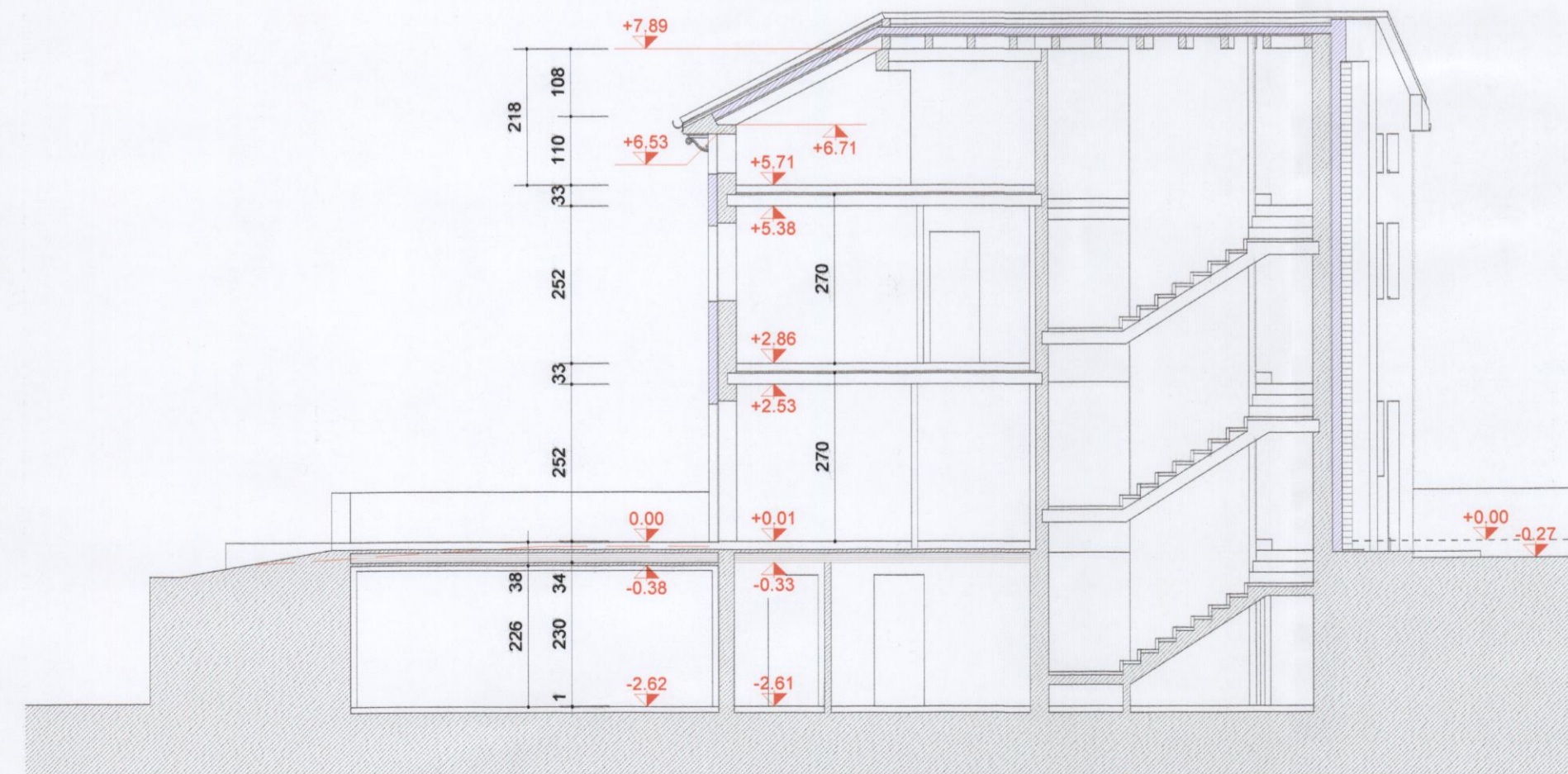

SEZIONE B - B

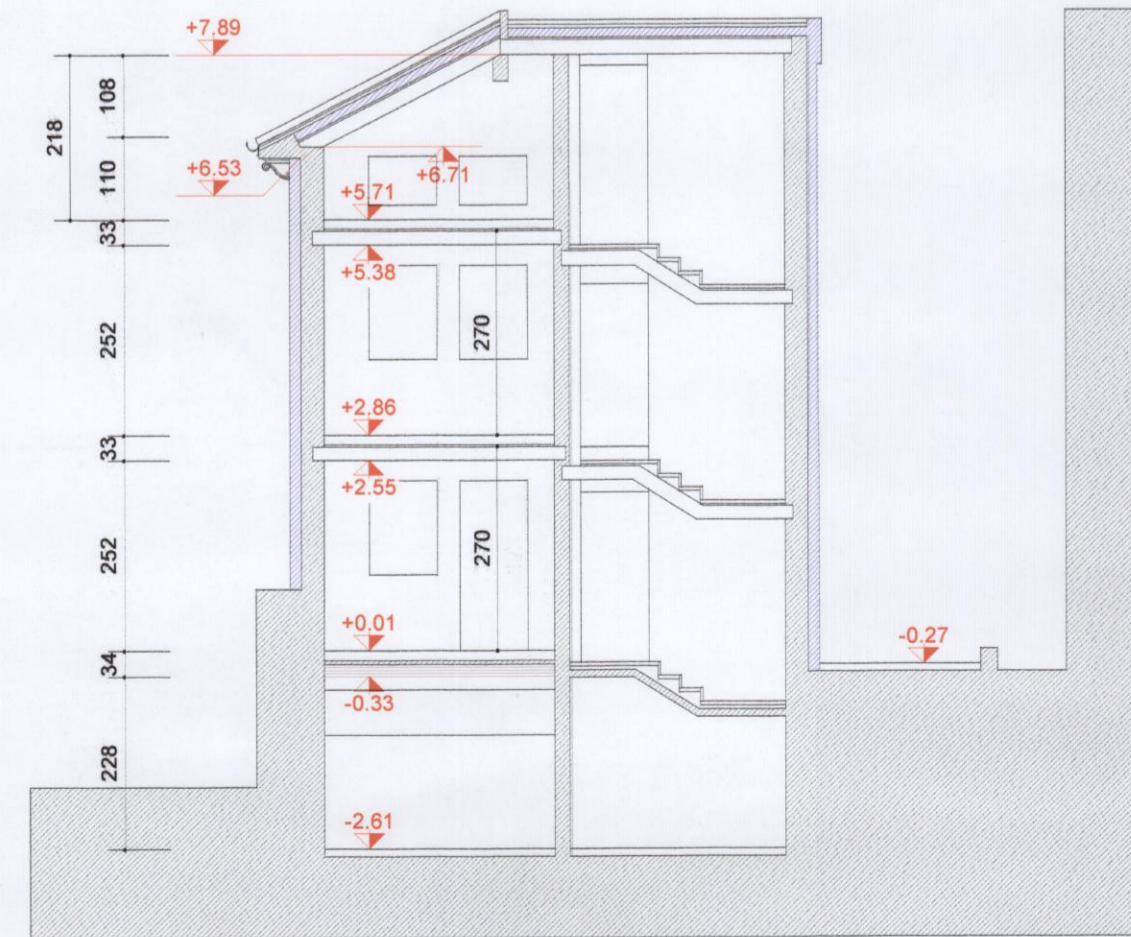

SEZIONE C - C

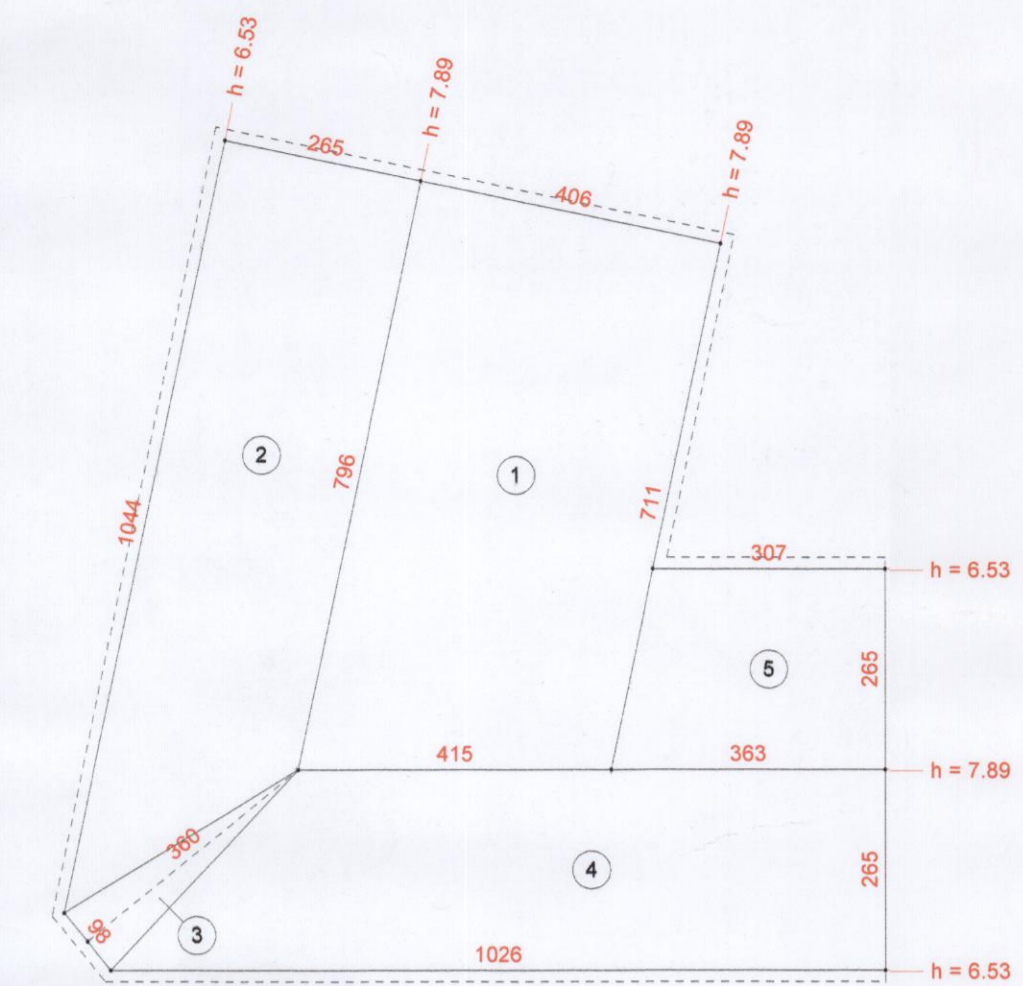

1	$(7,96 + 7,11) / 2 \times 4,06 \times 7,89$	241,37
2	$(10,44 + 7,96) / 2 \times 2,65 \times (6,53 + 7,89) / 2$	175,78
3	$0,98 \times 3,60 / 2 \times (6,53 + 7,89) / 2$	12,72
4	$(10,26 + 7,78) / 2 \times 2,65 \times (6,53 + 7,89) / 2$	172,34
5	$(3,83 + 3,07) / 2 \times 2,65 \times (6,53 + 7,89) / 2$	64,01
	a dedurre spessore solai > 30 cm $2 \times 89,52 \times 0,03$	-5,37
	volume totale mc	660,85

<p>PROVINCIA DI VICENZA COMUNE DI SCHIO</p>		<p>DIREZIONE PIANIFICAZIONE DEL TERRITORIO E URBANISTICA COMMERCIALE Servizio Urbanistica Ufficio Piani Attuativi e Gestione Convenzioni</p>	
<p>MOD - FRONTESPIZIO ELABORATI PUA</p>		<p>Inserire r.f. generale istanza</p>	
<p>Codice e revisione 70309.102013/0</p>			
<p>PIANO URBANISTICO ATTUATIVO DI INIZIATIVA PRIVATA DENOMINATO VIA FALGARE POLEO Sig.ra BRUNA FONTANA</p>			
Localizzazione ambito del Piano		Protocollo Generale	
<p>Titolo tavola o elaborato e relativo aggiornamento P.U.A. 12 PROGETTO PROSPETTI e SEZIONI CALCOLO ANALITICO DEL VOLUME</p>		<p>Spazio Ufficio Piani Attuativi e Gestione Convenzioni</p> <p>ELABORATO IDENTIFICATO AL SUB-A1 ADOTTATO</p> <p>D.G. n. 20 del 23/8/2013 di Adozione</p> <p>IL RESPONSABILE P.O. Chiara Strazzabosco</p>	
<p>Spazio per nominativi richiedenti e firme</p> <p>Sig.ra BRUNA FONTANA</p>		<p>Spazio Ufficio Piani Attuativi e Gestione Convenzioni</p> <p>ELABORATO IDENTIFICATO AL SUB-A1 APPROVATO D.G. n. 324 del 22/10/13 di Approvazione</p> <p>IL RESPONSABILE P.O. Chiara Strazzabosco</p>	
<p>SERGIO ROSSI ARCHITETTO via Milano, 21 SCHIO (VI) Tel e Fax 0445529935 E - mail sergio.rossi.arch@archiworld.it</p>		<p>Ordine degli Architetti Pianificatori, Paisaggisti e Conservatori Provincia di Vicenza</p> <p>SERGIO ROSSI n° 524</p>	