

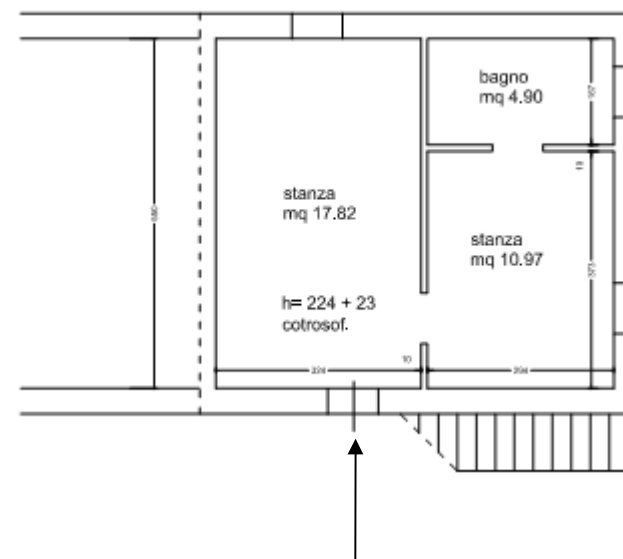

Città di Schio



Mini appartamento piano terra Contrada Barona Schio - frazione Magrè



ESTREMI CATASTALI

C.F. – Comune di Schio - Censuario di Magrè – Foglio 2
M.N. 291, sub 1, Cat. A/4, Classe 4, vani 2 - appartamento
graffato con il M.N. 334

DESCRIZIONE

L'appartamento in oggetto insiste al piano terra di un edificio, ubicato in località contrada Barona a Magrè e ricade in Z.T.O. "A" del P.R.G. Al piano primo vi è un appartamento di altra ditta. L'intero edificio ha un lato libero, affacciante sulla corte interna ed un lato in aderenza con un edificio residenziale. L'immobile è costituito da due stanze ed un locale bagno.
La superficie commerciale è di circa 44 mq.

ATTUALE STATO DI CONSERVAZIONE

L'appartamento risulta in condizioni conservative mediocri. I materiali di finitura come la pavimentazione in ceramica, l'intonaco, gli infissi sono di modesta qualità. Gli impianti tecnologici (luce, acqua, gas) sono da rifare ex novo perché vetusti.

Classe energetica "G" 1220,28 kWh/m² anno

Il materiale e le informazioni contenuti nella presente scheda tecnica hanno scopo meramente illustrativo: potranno subire modifiche e/o integrazioni e non sono da considerarsi in alcun modo impegnativi per l'Amministrazione.

Per i dati tecnici ufficiali ai fini della vendita dell'immobile rivolgersi al Servizio Negoziazioni e Stime (0445 691471)