

**LEGENDA**

- CONFINO COMUNALE
- EDIFICATO ESISTENTE
- SCHEMA SVILUPPO EDIFICATO

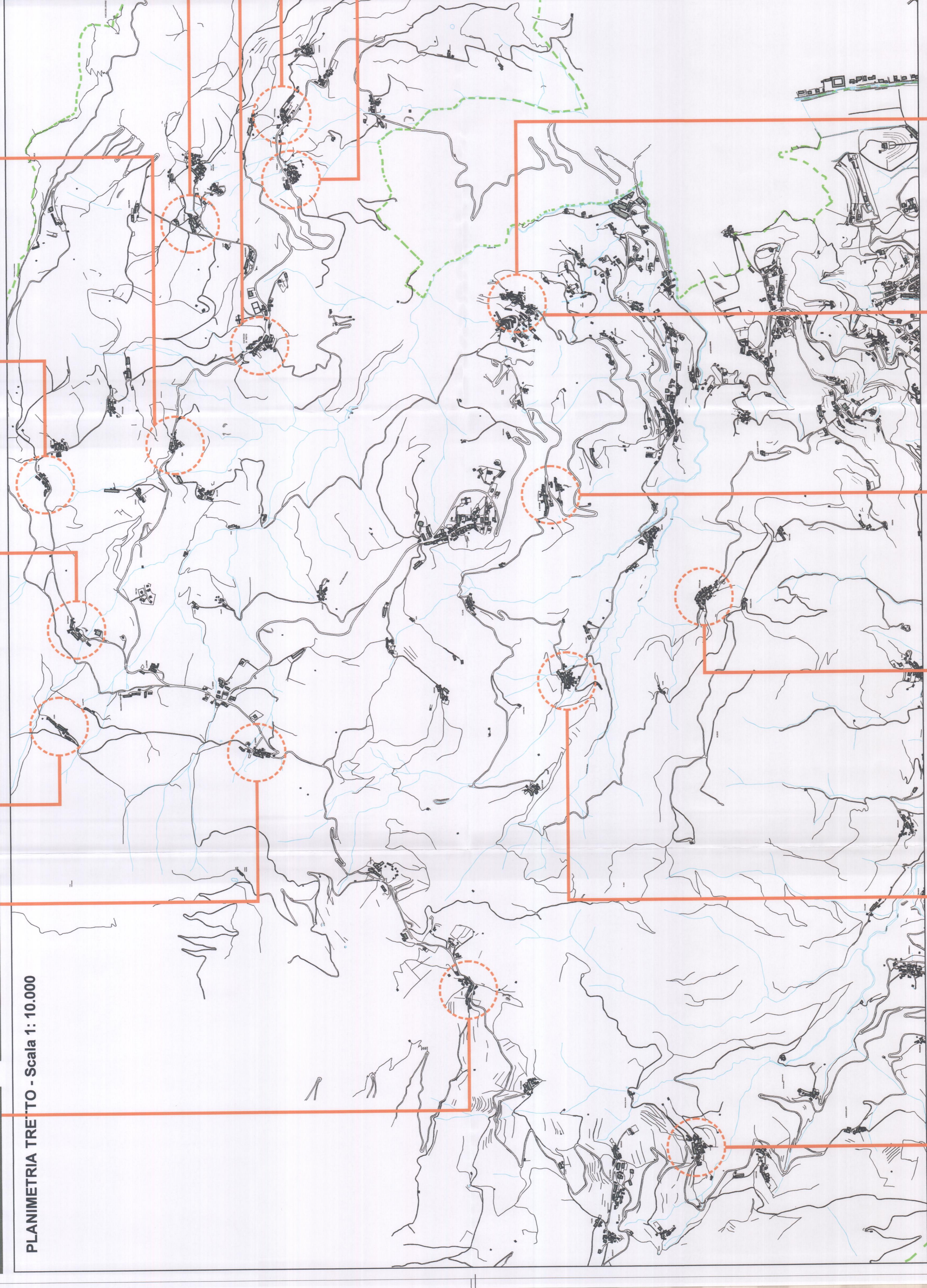

PLANIMETRIA TRETTO - Scala 1:10.000

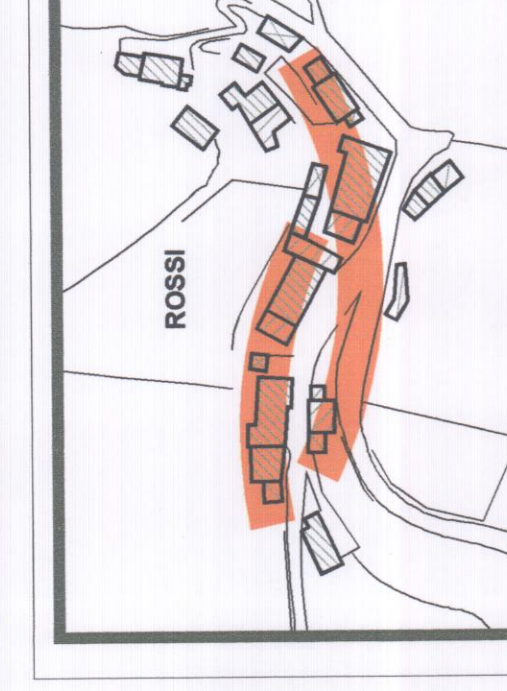
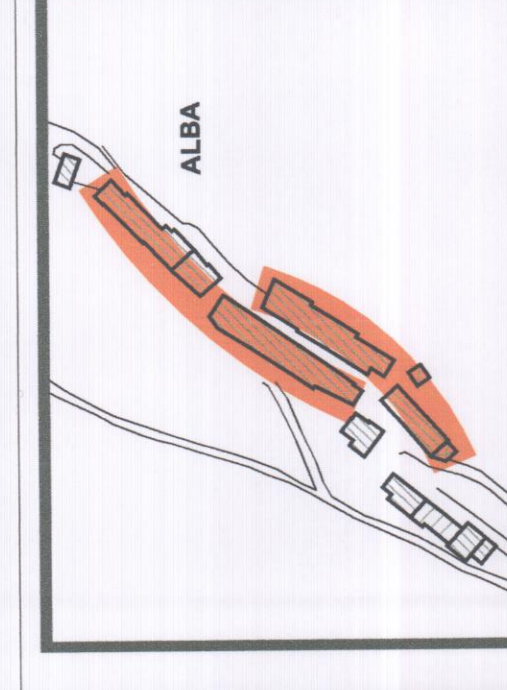
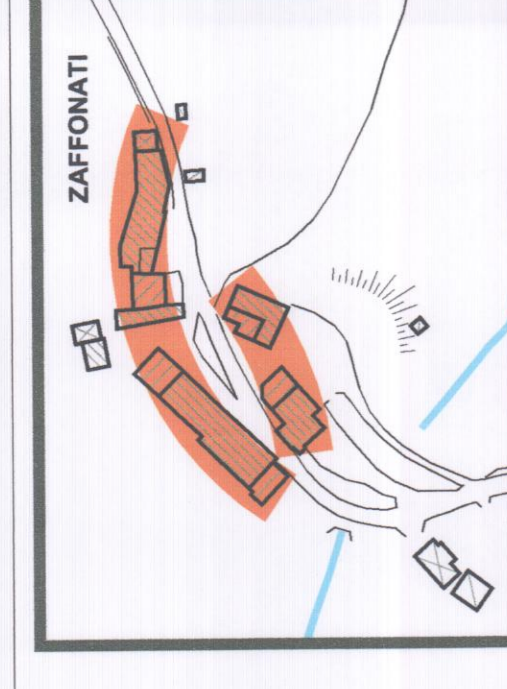
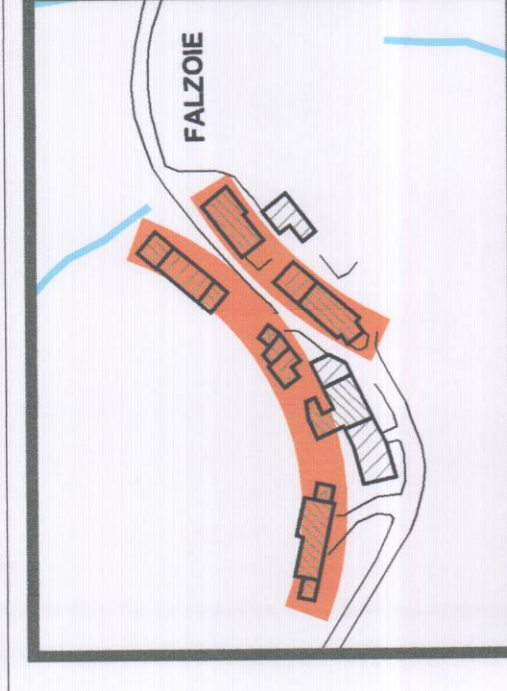
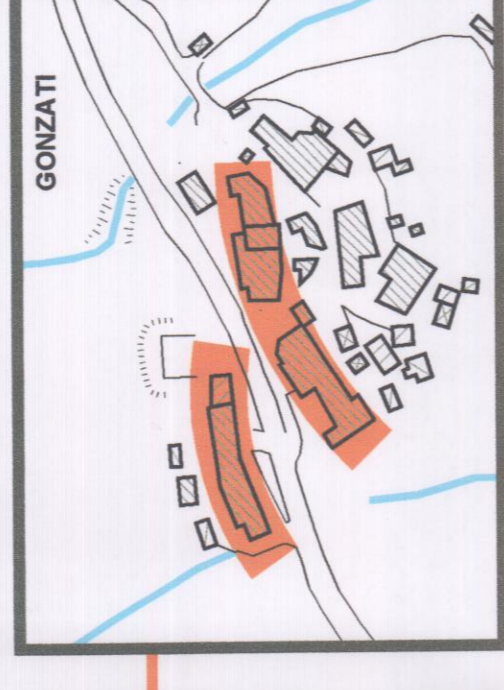
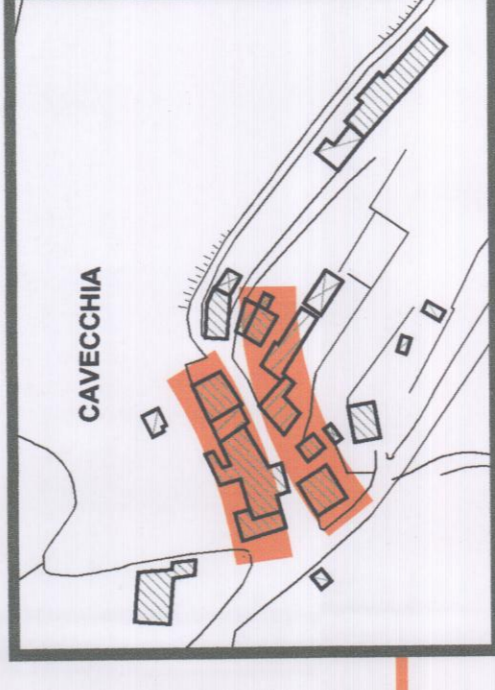
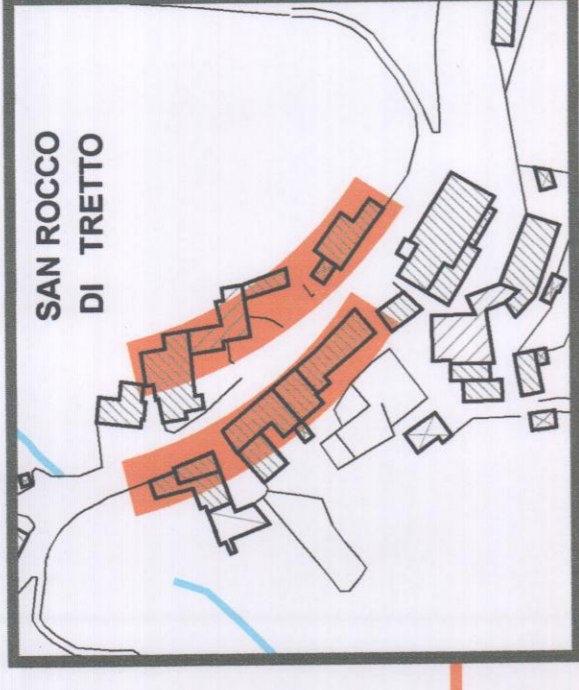
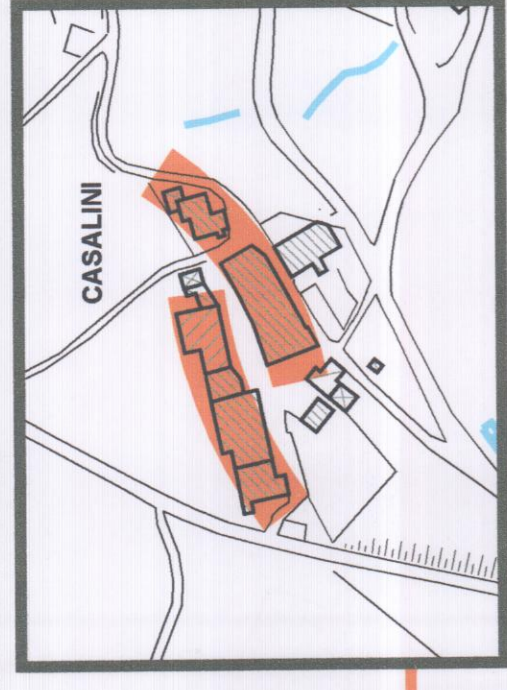
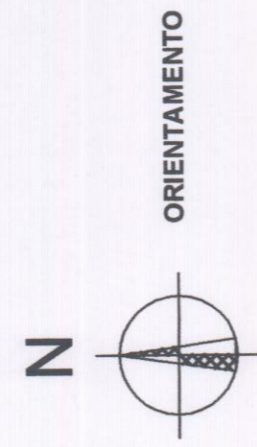

COMUNE DI: <b>SCHIO</b>		PROVINCIA DI: <b>VICENZA</b>	
<b>PIANO URBANISTICO ATTUATIVO</b> DI INGIATIVA PRIVATA DENOMINATO: "S. ROCCO COMMUNITY" Località Marzaro - S. Rocco INQUADRAMENTO			
ANALISI DEL CONTESTO SCHEMI TIPOLOGICI			
<b>PUA.03</b>			
Tavola N°: _____			
Data: AGO 2011			
Scala: 1:10.000 - 1:1.000			
Sottileuca: tvr.n. _____			
Committente: _____			
Progettisti: <b>UGO MARIA LOBBA architetto</b> <b>CORRADO RUARO architetto</b> <b>MASSIMO ZAMPIERI architetto</b> <b>RUPO DE FRANCESCHI architetto</b>			
Collaboratori: <b>LUIGI LOBBA architetto</b> <b>GIUSEPPE ZAMPIERI architetto</b> <b>MASSIMO ZAMPIERI architetto</b>			
CONTRATTO DI PROGETTAZIONE N° 103/11 COMUNE DI SCHIO - 10 MAR. 2012			
DIREZIONE PIANIFICAZIONE DEL TERRITORIO E URBANISTICA Ufficio Piani Attuativi e Gestione Convenzioni			
PROTOCOLLO GENERALE COMUNE DI SCHIO 10 MAR. 2012 LIFE PROTOCOLLO			
SPAZIO UFFICIO PIANI ATTUATIVI E GESTIONE CONVENZIONI ELABORATO IDENTIFICATO AL SUB _____			
D.G. n. 224 del 24.7.2012 IL CAPO SERVIZIO CONTRATTI E DELL'AMMINISTRAZIONE Pierluigi Felliciani			
NOMINATIVI RICHIEDENTI <b>San Rocco</b> Società Cooperativa Via del Fontanaro, 10 37050 SCHIO (VI) Cod. Fisc. n° 03103790424			
ELABORATO IDENTIFICATO AL SUB _____			
NOMINATIVI RICHIEDENTI Elaborato elaborato e collaborazione di Giunta Comunale numero _____ del _____ 2013 IL RESPONSABILE P.O. Chigga Strassburg 			
RIFERIMENTO GENERALE ISTANZA _____			

