

PIANTA PIANO SEMINTERRATO

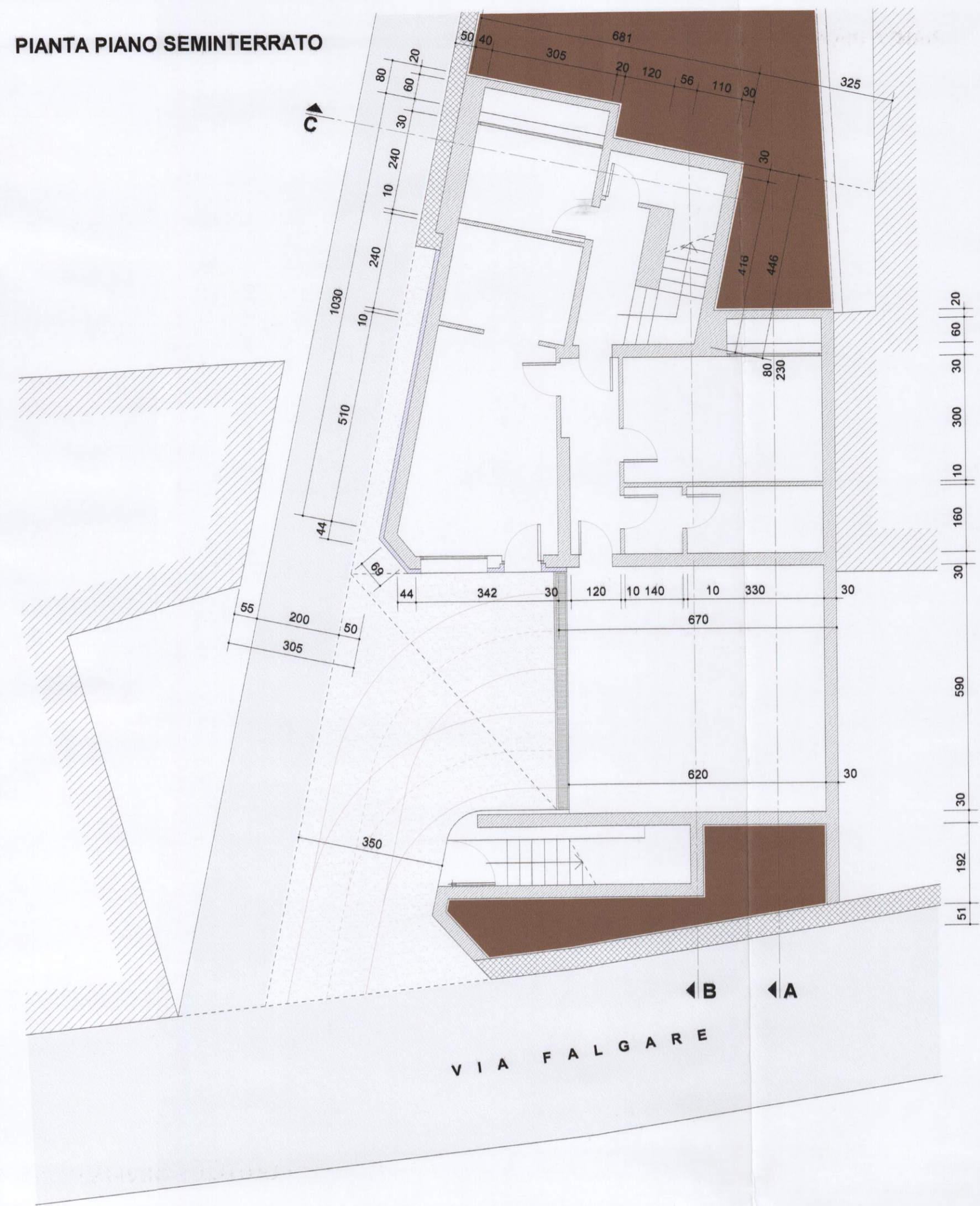

PIANTA PIANO TERRA

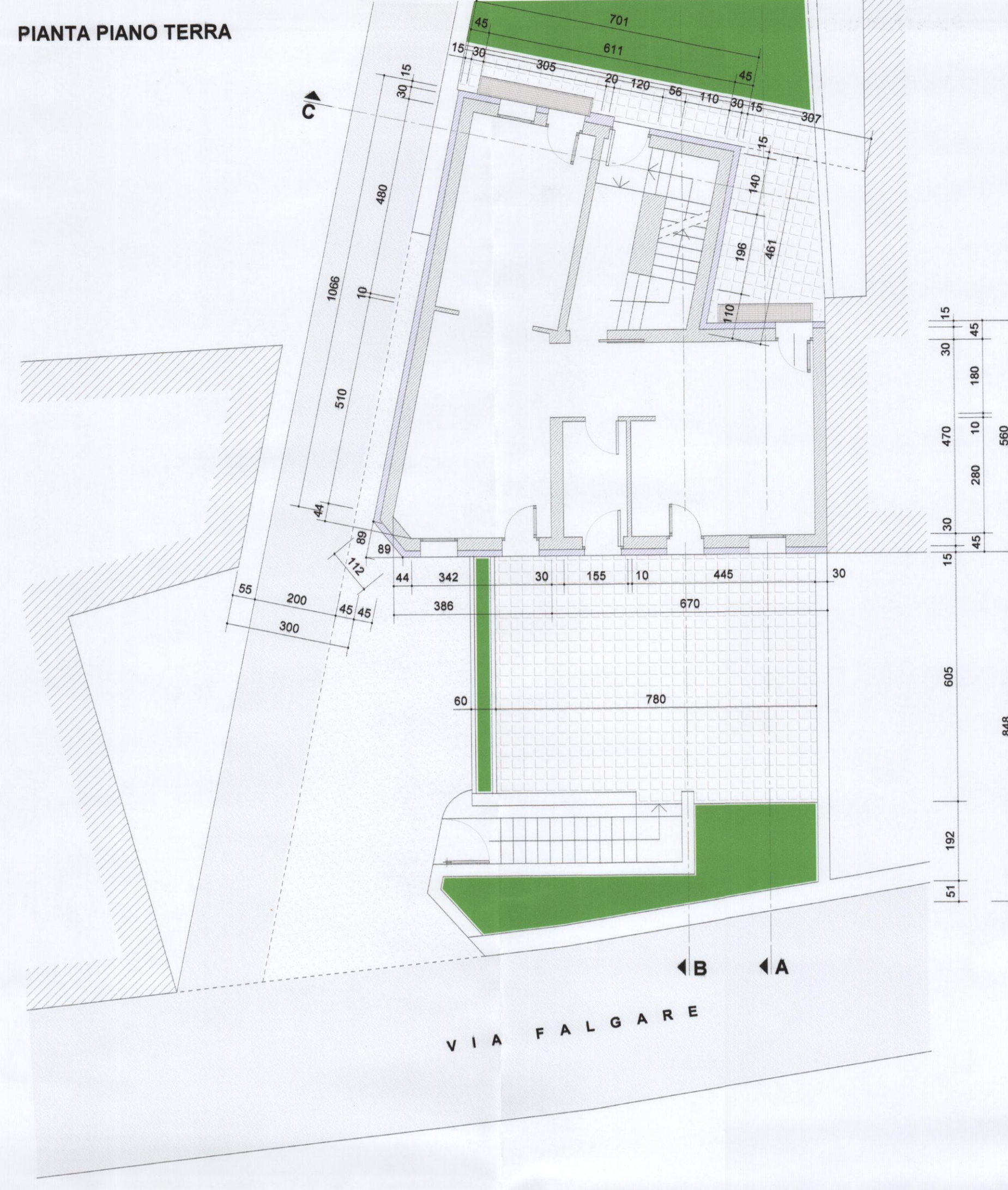

PIANTA PIANO PRIMO

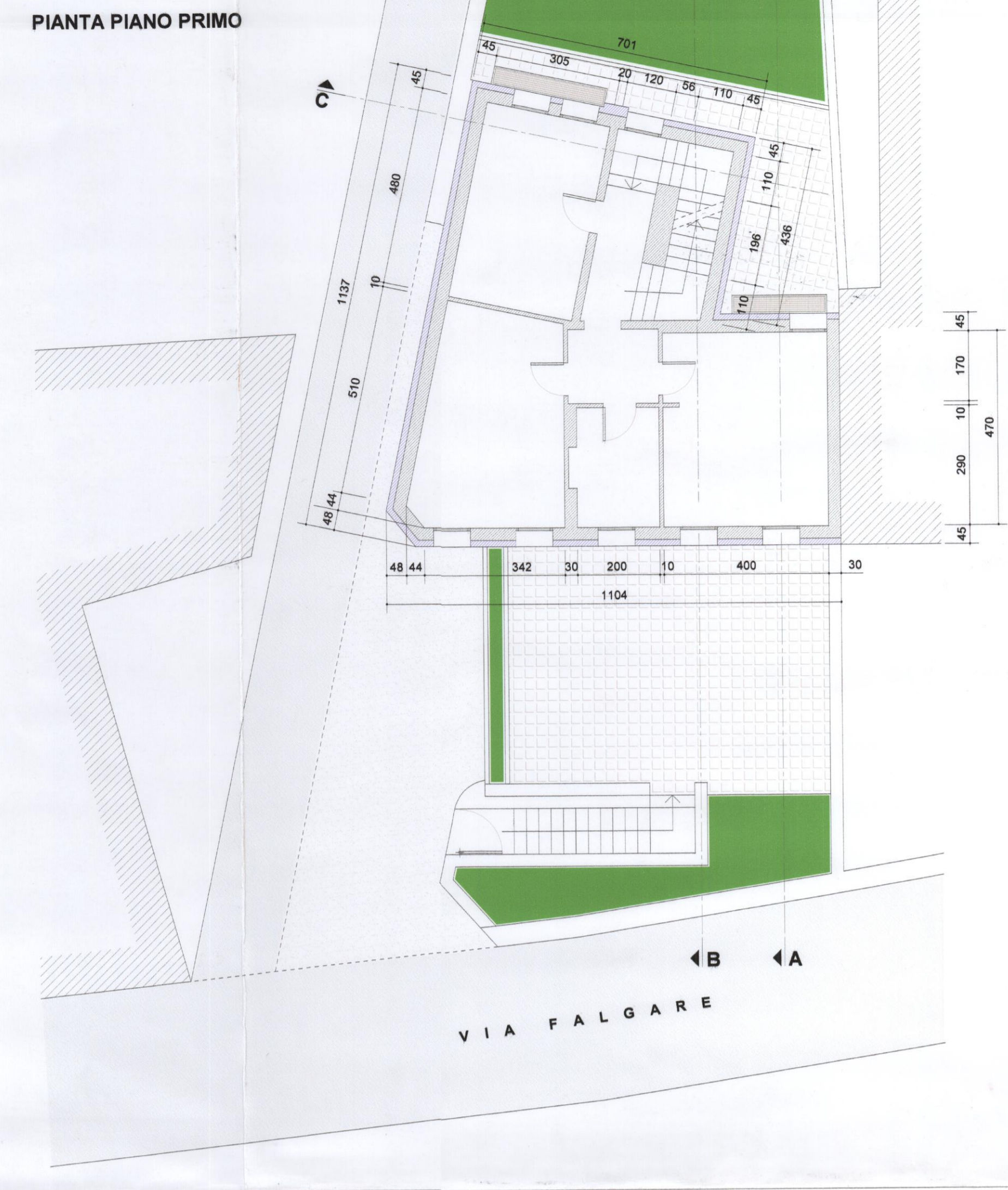

PIANTA PIANO SOTTOTETTO

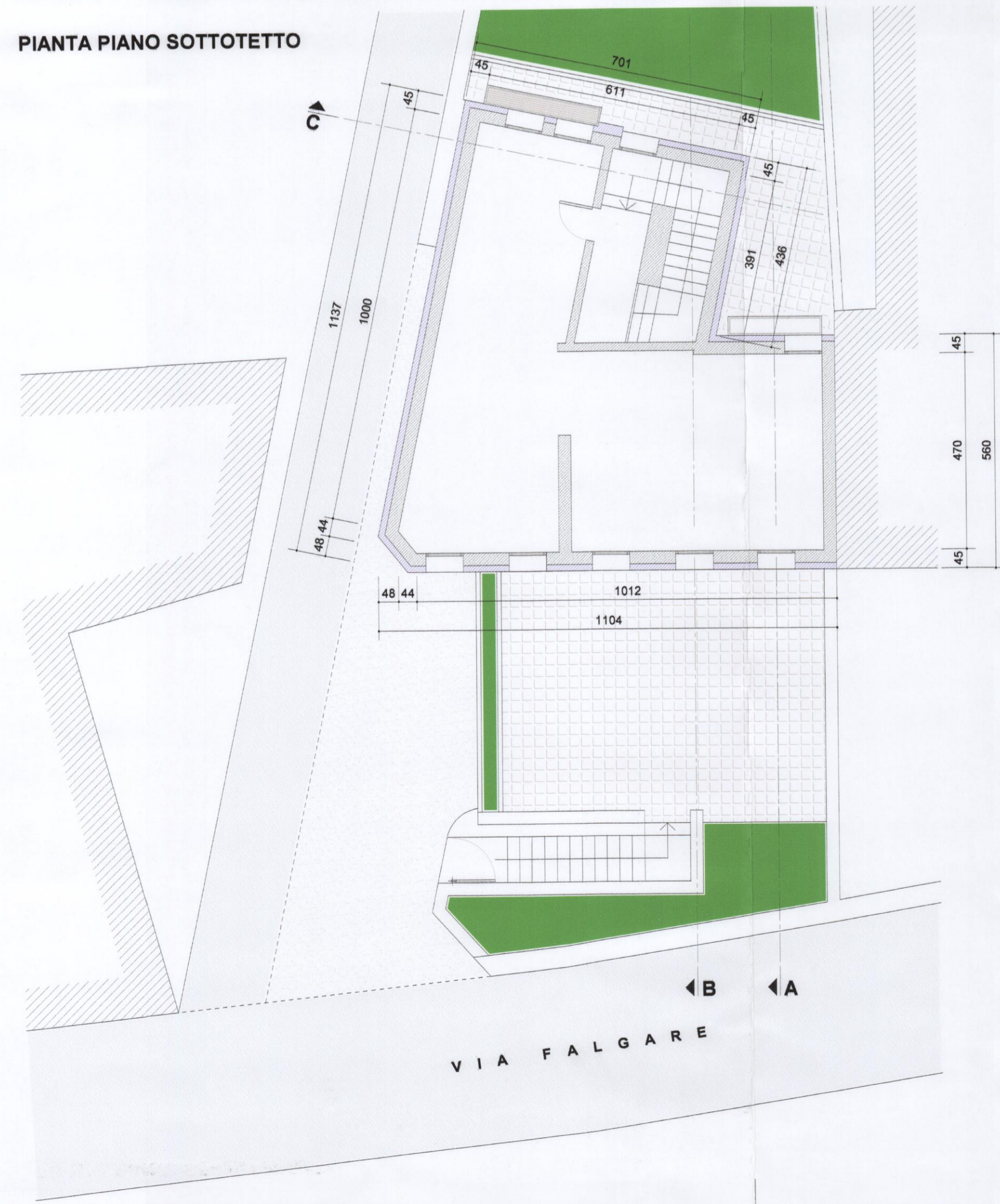

PIANTA COPERTURA

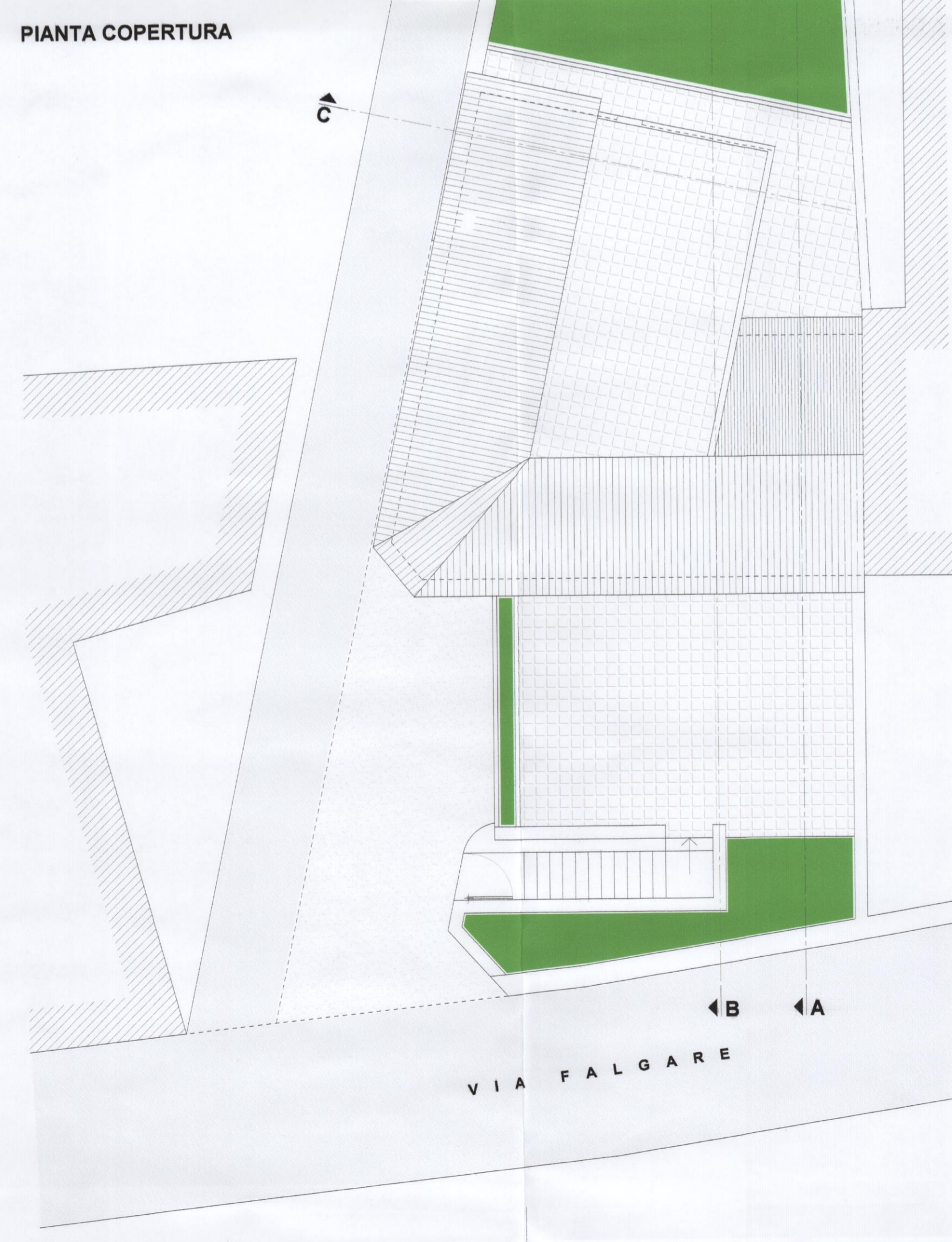

	PROVINCIA DI VICENZA COMUNE DI SCHIO	DIREZIONE PIANIFICAZIONE DEL TERRITORIO E URBANISTICA COMMERCIALE Servizio Urbanistica Ufficio Piani Attuativi e Gestione Convenzioni
	MOD - FRONTESPIZIO ELABORATI PUA Codice e revisione 70309.102013/0	Inserire r.f. generale istanza
PIANO URBANISTICO ATTUATIVO DI INIZIATIVA PRIVATA DENOMINATO VIA FALGARE POLEO Sig.ra BRUNA FONTANA		
Localizzazione ambito del Piano	Protocollo Generale	
Titolo tavola o elaborato e relativo aggiornamento P.A.U. 11 PROGETTO PIANTE	SCHIO 11/06/2013 SCALA: 1:100	Spazio Ufficio Piani Attuativi e Gestione Convenzioni ELABORATO IDENTIFICATO AL SUB A.) ADOTTATO D.G. n. 219 del 29/10/2013 di Adozione RESPONSABILE P.O.
Spazio per nominativi richiedenti e firme Sig.ra BRUNA FONTANA	Spazio Ufficio Piani Attuativi e Gestione Convenzioni ELABORATO IDENTIFICATO AL SUB A.) APPROVATO D.G. n. 32 del 22/10/13 di Approvazione IL RESPONSABILE P.O. 	
SERGIO ROSSI ARCHITETTO via Milano, 21 SCHIO (VI) Tel e Fax 0445529935 E - mail sergio.rossi.arch@archworld.it		
Ordine degli Architetti Pianificatori, Paesaggisti e Conservatori Provincia di Vicenza Sergio Rossi n° 524		