

prospetto sud

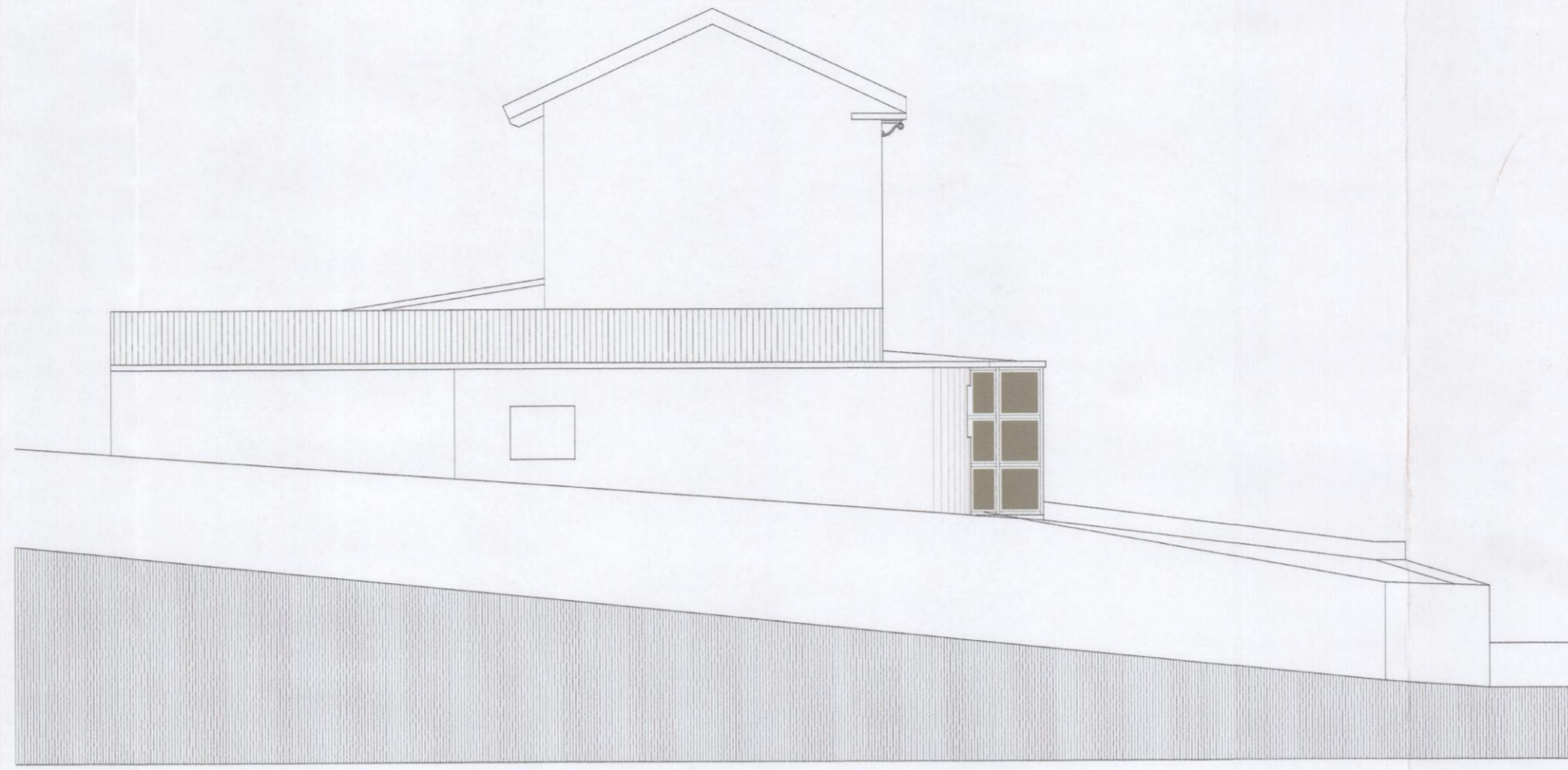

prospetto ovest

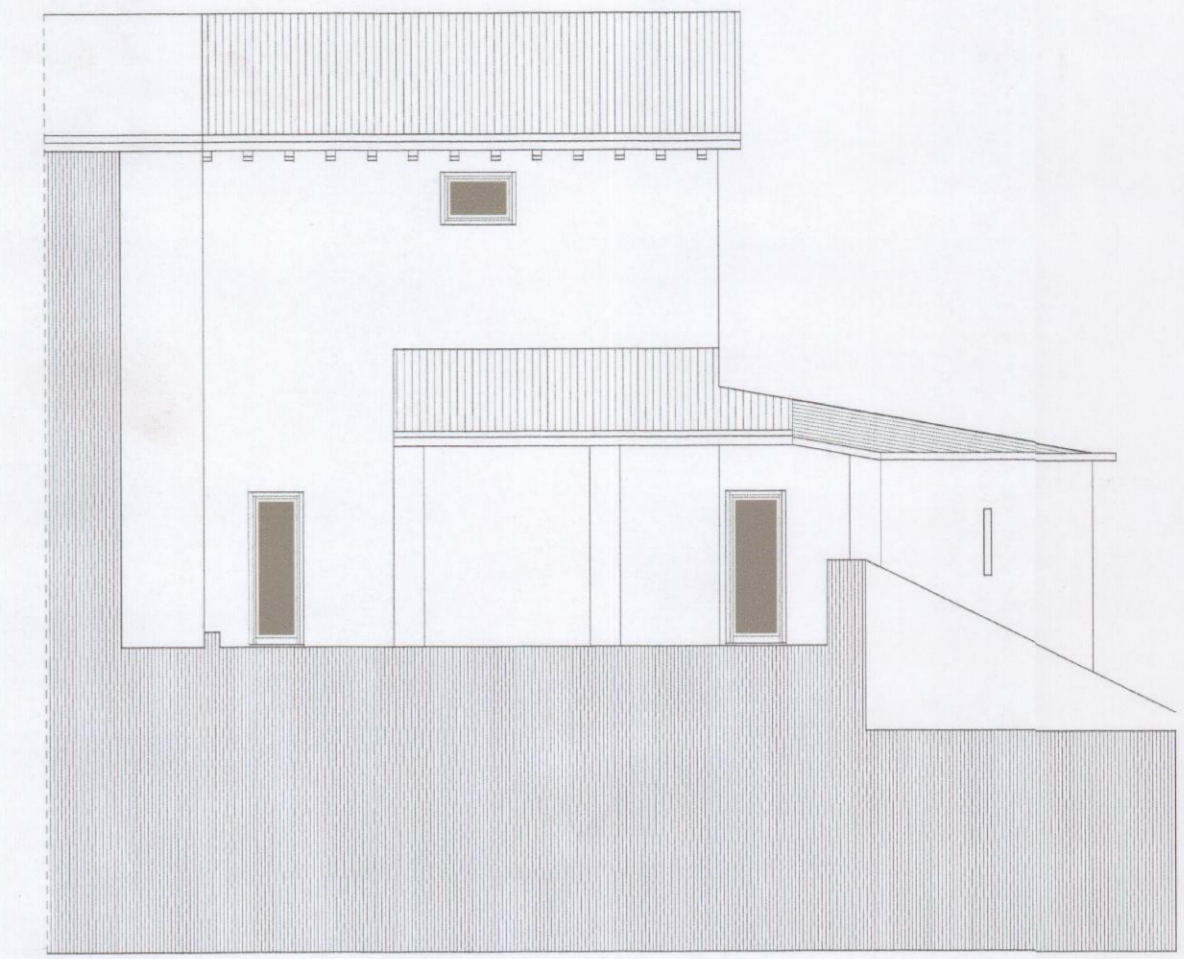

prospetto nord

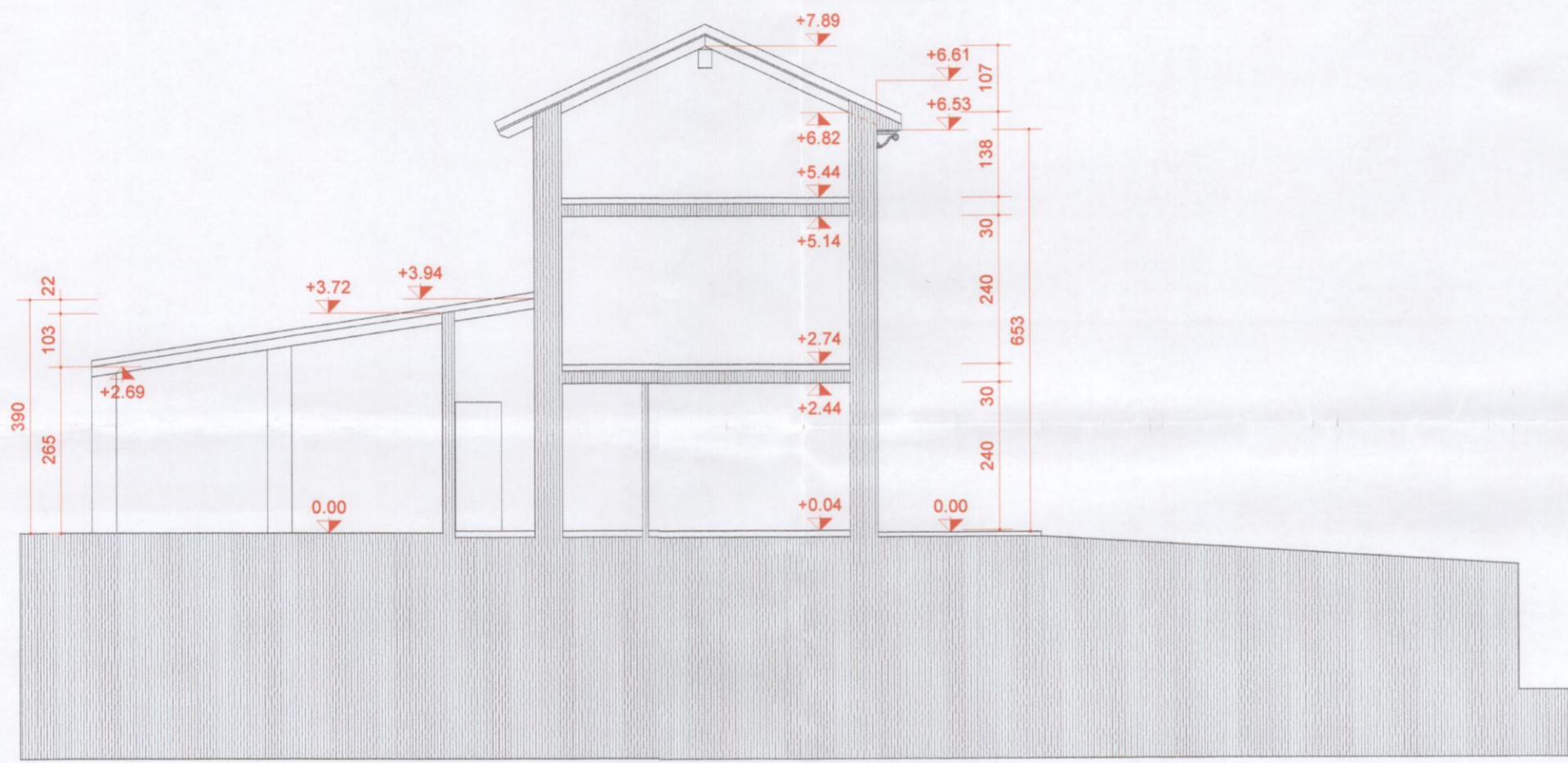

sezione a - a

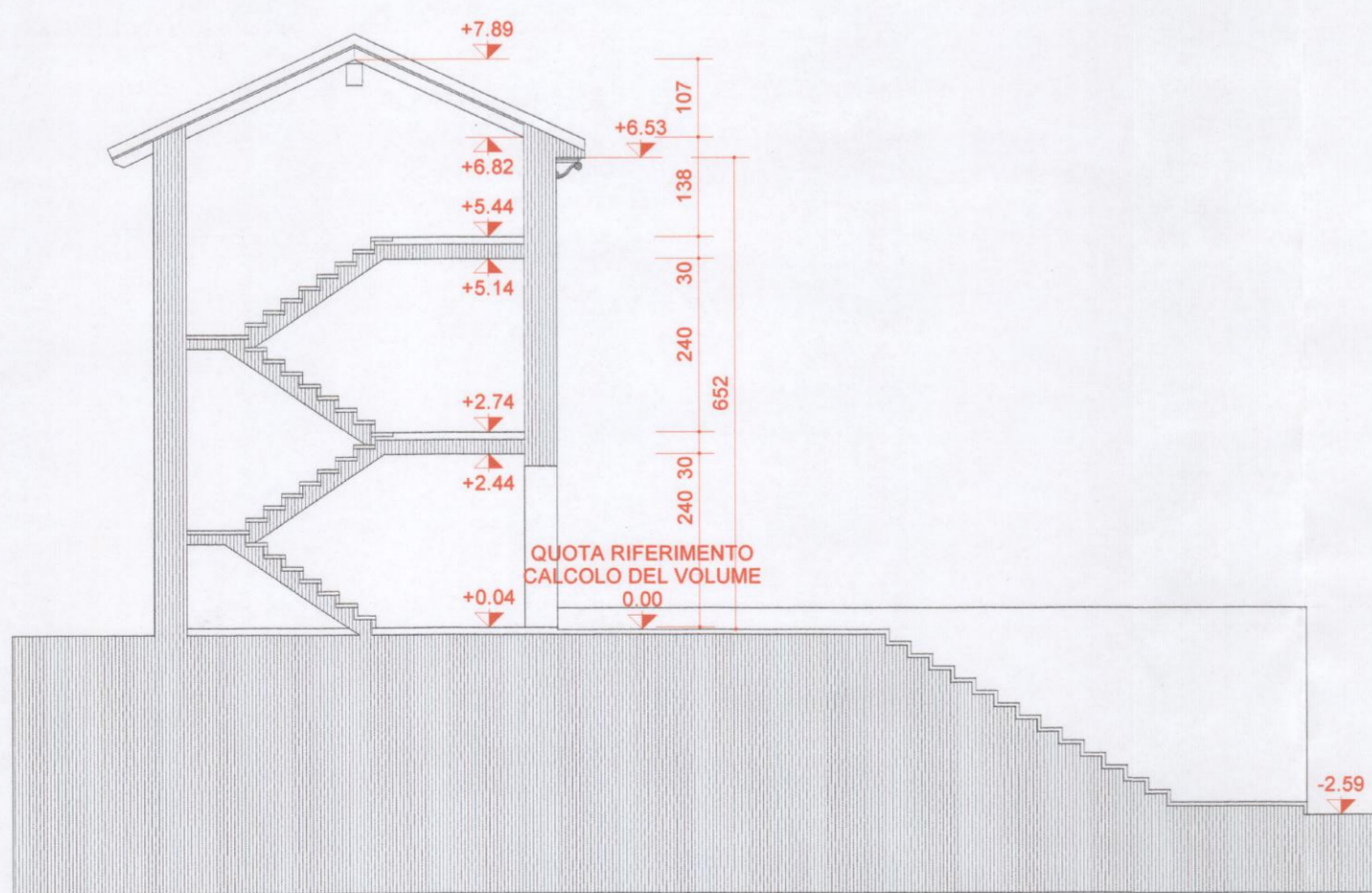

sezione b - b

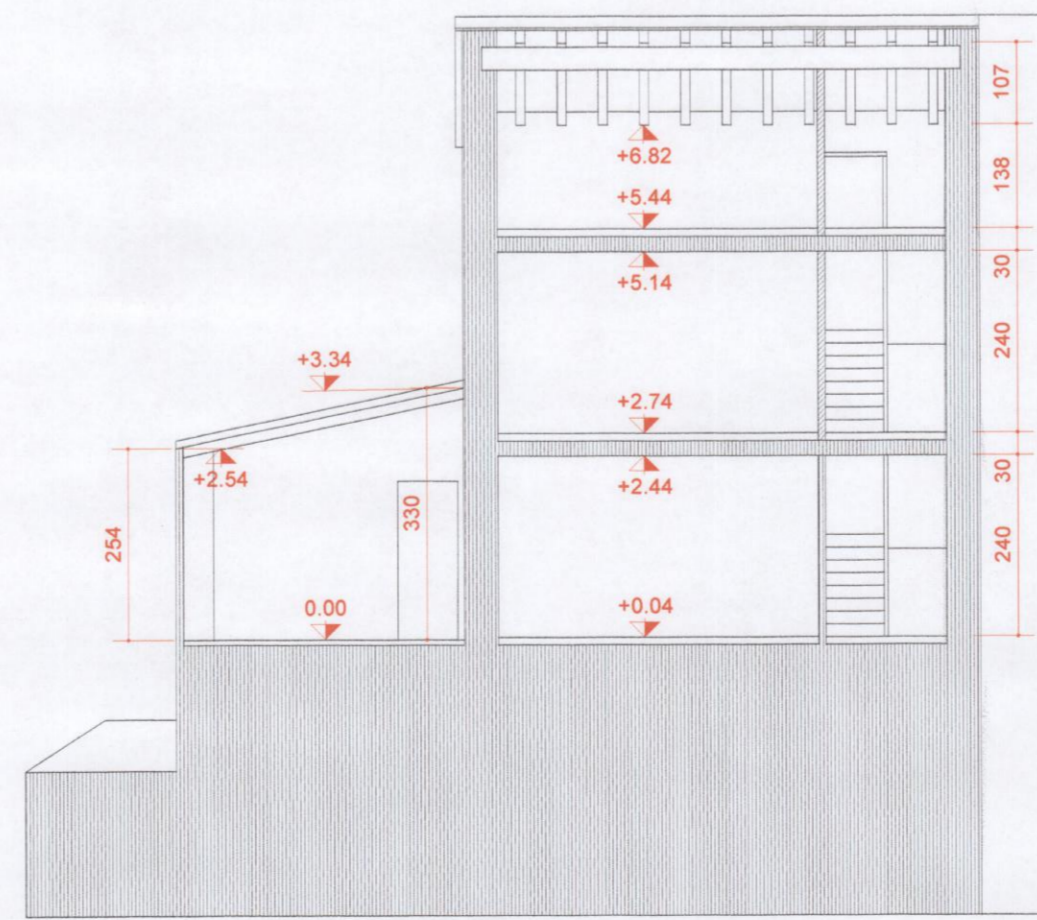

sezione c - c

	PROVINCIA DI VICENZA COMUNE DI SCHIO	DIREZIONE PIANIFICAZIONE DEL TERRITORIO E URBANISTICA COMMERCIALE Servizio Urbanistica Ufficio Piani Attuativi e Gestione Convenzioni
	MOD - FRONTESPIZIO ELABORATI PUA Codice e revisione 70309.102013/0	Inserire r.i.f. generale istanza
PIANO URBANISTICO ATTUATIVO DI INIZIATIVA PRIVATA DENOMINATO VIA FALGARE POLEO Sig.ra BRUNA FONTANA		
Localizzazione ambito del Piano	Protocollo Generale 	
Titolo tavola o elaborato e relativo aggiornamento P.U.A.04 SCHIO 28/11/2012 STATO DI FATTO SCALA: 1:100 PROSPETTI E SEZIONI	Spazio Ufficio Piani Attuativi e Gestione Convenzioni ELABORATO IDENTIFICATO AL SUB. A.) ADOTTATO D.G. n. 210 del 27/8/2013 di Adozione IL RESPONSABILE P.O. Chiara Strazzabosco	
Spazio per nominativi richiedenti e firme Sig.ra BRUNA FONTANA 	Spazio Ufficio Piani Attuativi e Gestione Convenzioni ELABORATO IDENTIFICATO AL SUB. A.) APPROVATO D.G. n. 224 del 22/10/2013 di Approvazione IL RESPONSABILE P.O. Chiara Strazzabosco	
SERGIO ROSSI ARCHITETTO via Milano, 21 SCHIO (VI) Tel e Fax 0445529935 E - mail sergio.rossi.arch@archiworld.it		SERGIO ROSSI n° 524