

**MINISTERO DELLE FINANZE**  
 DIREZIONE GENERALE DEL CATASTO E DEI SERVIZI TECNICI ERARIALI  
**ACCERTAMENTO GENERALE DELLA PROPRIETA' IMMOBILIARE URBANA**  
 (R. DECRETO LEGGE 13 APRILE 1939-XVII N° 652)

Planimetria degli immobili urbani denunciati con la Scheda N° 4281979  
 Comune Schio (Magna) Ditta Dalinda Giuseppina di  
 Via Piazza Magna  
m. Signore cognome, nome, paternità del solo prolo intestatario

ACCERTAMENTO GENERALE DELLA PROPRIETA' IMMOBILIARE URBANA

(R.D.L. 13 aprile 1939-XVII, n. 652)

COMUNE 467

di Schio (Magna)

Talloncino di riscontro DELLA

SCHEDA NUMERO

**4281979**

**AVVERTENZA:** Il presente talloncino deve essere incollato a cura del dichiarante sulle planimetria (riproducendo la unità immobiliare denunciata con la presente scheda) da presentare ad sensi dell'articolo 7 del R.D.L. 13 aprile 1939-XVII, n. 652.

*Pianterreno*

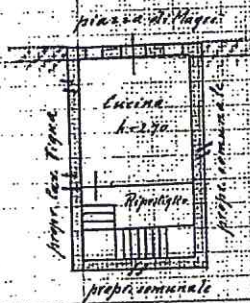

*Primo piano*



*Secondo piano*

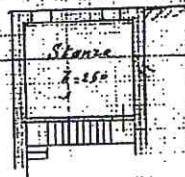

ORIENTAMENTO

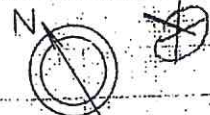

SCALA di 1:200

Compilata da:

Gianni Giuseppina Dalinda  
(titolo, nome e cognome del tecnico)

Iscritto all'Albo dei Geometri  
 della Provincia di Torino

Data 10 Maggio 1960 Firma Gianni Dalinda

Ultima planimetria in atti